

DONNÉES LAIT DE VACHE

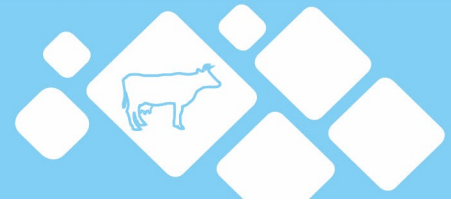

Semaine n°34 du 21 au 27 août 2023

FRANCE
Hauts-de-France IDF
Normandie
Bretagne
Centre-Val de Loire
Pays-de-la-Loire
Bourgogne-Franche-Comté
Grand Est
Auvergne-Rhône-Alpes
Nouvelle-Aquitaine
Occitanie PACA

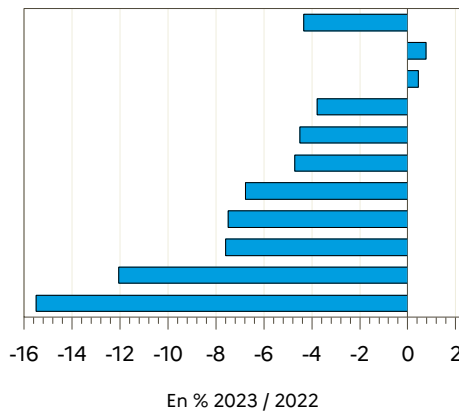

| Régions | Évolution N | |
|-------------------------|-------------|-------------|
| | N-1 (en %) | S-1 (en %) |
| Auvergne-Rhône-Alpes | -7.6 | -4.3 |
| Bourgogne-Franche-Comté | -6.8 | -8.7 |
| Bretagne | -3.8 | -1.5 |
| Centre-Val de Loire | -4.5 | -4.8 |
| Grand Est | -7.5 | -5.9 |
| Hauts-de-France IDF | 0.8 | -0.8 |
| Normandie | 0.4 | -2.4 |
| Nouvelle-Aquitaine | -12.1 | -6.5 |
| Occitanie PACA | -15.5 | -6.3 |
| Pays-de-la-Loire | -4.7 | -1.4 |
| FRANCE | -4.3 | -3.1 |

Source : FranceAgriMer / sondage lait de vache

Source : FranceAgriMer / sondage lait de vache

Évolution nationale N/N-1

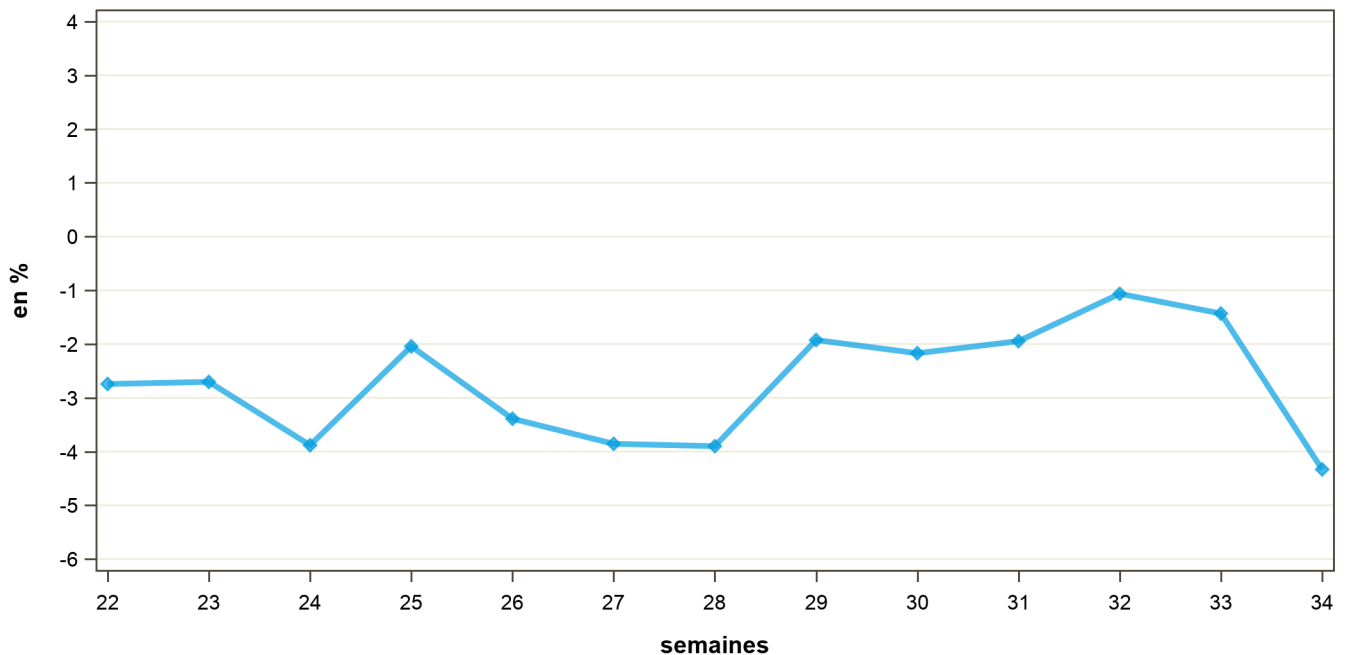



Source : FranceAgriMer / sondage lait de vache

COLLECTE FRANCAISE : 2020, 2021, 2022 et 2023

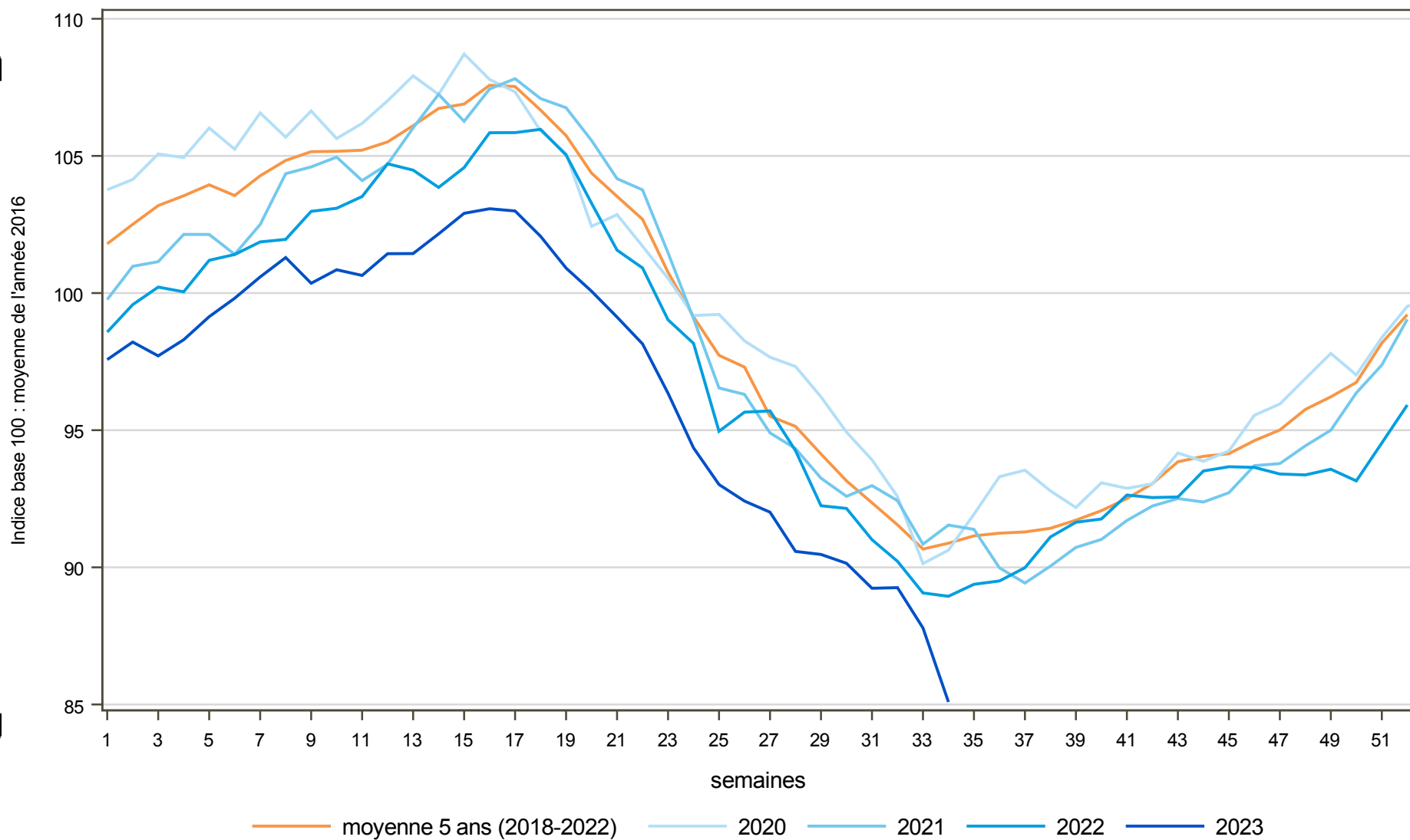
semaine n°34 / 2023



Directrice de la publication : Cristine Avelin / Rédaction : direct on Marchés, études et prospective
12 rue Henri Rol-Tanguy - TSA 20002 / 93555 MONTREUIL Cedex
Tél : 01 73 30 30 00  FranceAgrimer
 FranceAgrimer

