



2022– n° 34

Tableau de bord hebdomadaire

1. Données France

1.1. Collecte de lait

1.1.1. France entière

1.1.1.1. Collecte et taux de matière grasse et protéique Collecte hebdomadaire

Collecte de la semaine n°33 / 2022/2023

| Régions | Évolution N N-1 (en %) | Évolution S S-1 (en %) |
|-------------------------|---------------------------|---------------------------|
| Auvergne-Rhône-Alpes | -2,6 | -4,5 |
| Bourgogne-Franche-Comté | -4,6 | -3,8 |
| Bretagne | -1,9 | -0,3 |
| Centre-Val de Loire | 2,1 | -0,3 |
| Grand Est | -2,8 | -2,8 |
| Hauts-de-France IDF | 0,0 | -1,8 |
| Normandie | 2,9 | 0,0 |
| Nouvelle-Aquitaine | -6,1 | -1,5 |
| Occitanie PACA | -8,1 | -3,0 |
| Pays-de-la-Loire | -1,7 | -2,1 |
| FRANCE | -1,5 | -1,7 |

Collecte de la semaine n°33 / 2022/2023

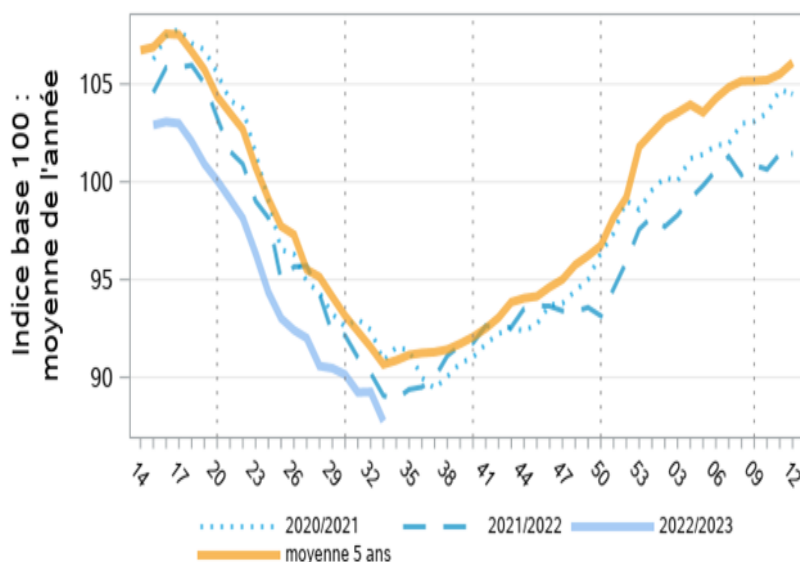

Source : FranceAgriMer / sondage hebdomadaire

Collecte mensuelle, taux de matière grasse et protéique - tous laits

| | Collecte (1000 l) | | | Taux matière(g/l) | | | | | |
|-----------------------|----------------------|-------------------|---------------|-------------------|--------------|----------------|--------------|--------------|----------------|
| | | | N/N-1 | grasse | | écart N/N-1 | protéique | | écart N/N-1 |
| | 2022 | 2023 | | 2022 | 2023 | | 2022 | 2023 | |
| janvier | 2 015 055 | 1 990 006 | -1,2% | 42,85 | 43,42 | 0,57 | 33,76 | 33,95 | 0,19 |
| février | 1 866 570 | 1 845 181 | -1,1% | 42,51 | 43,49 | 0,98 | 33,65 | 33,98 | 0,33 |
| mars | 2 114 573 | 2 057 955 | -2,7% | 42,12 | 43,15 | 1,03 | 33,57 | 33,93 | 0,36 |
| avril | 2 082 099 | 2 039 526 | -2,0% | 41,51 | 42,50 | 0,99 | 33,56 | 33,90 | 0,34 |
| mai | 2 139 076 | 2 071 377 | -3,2% | 40,45 | 41,44 | 0,99 | 33,08 | 33,47 | 0,39 |
| juin | 1 937 846 | 1 881 241 | -2,9% | 40,30 | 40,84 | 0,54 | 32,53 | 32,93 | 0,40 |
| juillet | 1 914 681 | . | . | 40,12 | . | . | 32,31 | . | . |
| août | 1 821 871 | . | . | 40,45 | . | . | 32,59 | . | . |
| septembre | 1 778 041 | . | . | 41,77 | . | . | 33,69 | . | . |
| octobre | 1 885 292 | . | . | 42,77 | . | . | 34,31 | . | . |
| novembre | 1 841 940 | . | . | 43,20 | . | . | 34,47 | . | . |
| décembre | 1 917 145 | . | . | 44,35 | . | . | 34,76 | . | . |
| cumul fin juin | 12 155 219 | 11 885 286 | -2,2% | 41,61 | 42,47 | 0,86 | 33,36 | 33,70 | 0,34 |
| cumul fin déc. | 23 314 189 | 11 885 286 | -49,0% | 41,86 | 42,47 | 0,62 | 33,52 | 33,70 | 0,18 |

Source : FranceAgriMer/SSP/enquête mensuelle laitière

Collecte mensuelle, taux de matière grasse et protéique – lait biologique

| | Collecte bio (1000 l) | | | Taux matière(g/l) | | | | | |
|-----------------------|--------------------------|----------------|---------------|-------------------|--------------|----------------|--------------|--------------|----------------|
| | | | % N/N-1 | grasse | | écart N/N-1 | protéique | | écart N/N-1 |
| | 2022 | 2023 | | 2022 | 2023 | | 2022 | 2023 | |
| janvier | 100 661 | 100 558 | -0,1% | 42,12 | 43,00 | 0,88 | 32,11 | 32,45 | 0,34 |
| février | 93 579 | 95 047 | 1,6% | 41,67 | 42,94 | 1,27 | 31,97 | 32,50 | 0,53 |
| mars | 114 200 | 109 545 | -4,1% | 41,42 | 42,51 | 1,09 | 32,46 | 32,55 | 0,09 |
| avril | 122 194 | 117 518 | -3,8% | 41,13 | 42,00 | 0,87 | 33,27 | 33,24 | -0,03 |
| mai | 130 370 | 122 379 | -6,1% | 40,64 | 41,42 | 0,78 | 33,04 | 33,15 | 0,11 |
| juin | 112 057 | 105 421 | -5,9% | 40,66 | 40,90 | 0,24 | 32,11 | 32,30 | 0,19 |
| juillet | 105 060 | . | . | 40,34 | . | . | 31,57 | . | . |
| août | 92 601 | . | . | 40,50 | . | . | 31,58 | . | . |
| septembre | 92 304 | . | . | 41,93 | . | . | 32,94 | . | . |
| octobre | 104 672 | . | . | 42,67 | . | . | 33,67 | . | . |
| novembre | 103 035 | . | . | 43,20 | . | . | 33,86 | . | . |
| décembre | 101 198 | . | . | 44,24 | . | . | 33,68 | . | . |
| cumul fin juin | 673 061 | 650 468 | -3,4% | 41,23 | 42,09 | 0,86 | 32,54 | 32,72 | 0,18 |
| cumul fin déc. | 1 271 931 | 650 468 | -48,9% | 41,67 | 42,09 | 0,42 | 32,71 | 32,72 | 0,01 |

Source : FranceAgriMer/SSP/enquête mensuelle laitière

Répartition de la collecte en France

| | Collecte(en 1000 litres) | | Part de collecte conventionnelle* (en %) | | Part de collecte AOP/IGP (en %) | | Part de collecte biologique (en %) | |
|-----------------------|--------------------------|-------------------|---|-------------|------------------------------------|-------------|---------------------------------------|------------|
| | 2022 | 2023 | 2022 | 2023 | 2022 | 2023 | 2022 | 2023 |
| janvier | 2 015 055 | 1 990 006 | 78,1 | 77,7 | 16,9 | 17,2 | 0,1 | 5,1 |
| février | 1 866 570 | 1 845 181 | 78,1 | 77,7 | 16,9 | 17,1 | 0,1 | 5,2 |
| mars | 2 114 573 | 2 057 955 | 77,8 | 79,3 | 16,8 | 15,4 | 5,4 | 5,3 |
| avril | 2 082 099 | 2 039 526 | 77,1 | 78,6 | 0,2 | 15,6 | 5,9 | 5,8 |
| mai | 2 139 076 | 2 071 377 | 76,4 | 78,1 | 17,5 | 0,2 | 6,1 | 5,9 |
| juin | 1 937 846 | 1 881 241 | 77,6 | 78,9 | 16,6 | 15,5 | 5,8 | 5,6 |
| juillet | 1 914 681 | . | 78,0 | . | 16,5 | . | 5,5 | . |
| août | 1 821 871 | . | 78,7 | . | 16,2 | . | 5,1 | . |
| septembre | 1 778 041 | . | 78,6 | . | 16,2 | . | 5,2 | . |
| octobre | 1 885 292 | . | 77,7 | . | 16,7 | . | 5,6 | . |
| novembre | 1 841 940 | . | 77,7 | . | 16,7 | . | 5,6 | . |
| décembre | 1 917 145 | . | 77,9 | . | 16,8 | . | 5,3 | . |
| cumul fin juin | 12 155 219 | 11 885 286 | 77,5 | 78,4 | 14,1 | 13,5 | 3,9 | 5,5 |
| cumul fin déc. | 23 314 189 | 11 885 286 | 77,8 | 78,4 | 15,3 | 13,5 | 4,6 | 5,5 |

Source : FranceAgriMer/SSP/enquête mensuelle laitière

* Estimation avec hypothèse de non recoupement entre la collecte AOP/IGP et la collecte biologique

1.1.1.2. Prix du lait

Prix standard mensuel (euros/1000 litres)

| | Prix tous laits | | | Prix conventionnel* | | | Prix biologique | | |
|----------------------|-----------------|---------------|--------------|---------------------|---------------|--------------|-----------------|---------------|-------------|
| | 2022 | 2023 | N/N-1 | 2022 | 2023 | N/N-1 | 2022 | 2023 | N/N-1 |
| janvier | 391,93 | 482,54 | 23,1% | 374,50 | 469,20 | 25,3% | 473,18 | 504,60 | 6,6% |
| février | 398,21 | 481,16 | 20,8% | 381,60 | 467,40 | 22,5% | 469,96 | 499,03 | 6,2% |
| mars | 407,12 | 470,34 | 15,5% | 393,80 | 456,90 | 16,0% | 453,76 | 482,57 | 6,3% |
| avril | 414,79 | 455,35 | 9,8% | 404,20 | 441,70 | 9,3% | 403,14 | 440,31 | 9,2% |
| mai | 426,68 | 449,28 | 5,3% | 417,30 | 433,60 | 3,9% | 404,86 | 434,99 | 7,4% |
| juin | 436,56 | 448,78 | 2,8% | 424,70 | 430,80 | 1,4% | 431,09 | 459,53 | 6,6% |
| juillet | 448,00 | . | . | 434,30 | . | . | 477,78 | . | . |
| août | 446,76 | . | . | 432,70 | . | . | 494,79 | . | . |
| septembre | 455,12 | . | . | 439,50 | . | . | 500,92 | . | . |
| octobre | 468,52 | . | . | 453,80 | . | . | 499,21 | . | . |
| novembre | 471,32 | . | . | 458,20 | . | . | 497,55 | . | . |
| décembre | 473,16 | . | . | 459,40 | . | . | 493,55 | . | . |
| Moy. fin juin | 412,68 | 464,41 | 12,5% | 399,35 | 449,93 | 12,7% | 436,48 | 468,06 | 7,2% |
| Moy. fin déc. | 435,60 | 464,41 | 6,6% | 399,35 | 449,93 | 12,7% | 463,46 | 468,06 | 1,0% |

Source : FranceAgriMer/SSP/enquête mensuelle laitière

* Estimation avec hypothèse de non recoupement entre la collecte AOP/IGP et la collecte biologique

Prix Réel mensuel-France métropolitaine (euros/1000 litres)

| | Prix tous laits | | | Prix conventionnel* | | | Prix biologique | | |
|----------------------|-----------------|---------------|--------------|---------------------|---------------|--------------|-----------------|---------------|-------------|
| | 2022 | 2023 | N/N-1 | 2022 | 2023 | N/N-1 | 2022 | 2023 | N/N-1 |
| janvier | 420,00 | 512,19 | 22,0% | 402,70 | 499,90 | 24,1% | 492,57 | 528,61 | 7,3% |
| février | 424,82 | 511,25 | 20,3% | 408,40 | 498,00 | 21,9% | 487,54 | 523,68 | 7,4% |
| mars | 432,31 | 498,74 | 15,4% | 419,30 | 486,70 | 16,1% | 473,46 | 505,78 | 6,8% |
| avril | 439,07 | 481,53 | 9,7% | 428,10 | 468,90 | 9,5% | 428,87 | 466,93 | 8,9% |
| mai | 445,92 | 470,28 | 5,5% | 434,80 | 454,70 | 4,6% | 428,52 | 459,56 | 7,2% |
| juin | 451,13 | 465,14 | 3,1% | 438,50 | 447,40 | 2,0% | 448,00 | 473,40 | 5,7% |
| juillet | 459,95 | . | . | 445,60 | . | . | 488,65 | . | . |
| août | 461,53 | . | . | 446,70 | . | . | 505,57 | . | . |
| septembre | 480,38 | . | . | 464,10 | . | . | 526,38 | . | . |
| octobre | 499,92 | . | . | 484,20 | . | . | 532,11 | . | . |
| novembre | 502,81 | . | . | 488,90 | . | . | 532,70 | . | . |
| décembre | 511,76 | . | . | 498,30 | . | . | 531,42 | . | . |
| Moy. fin juin | 435,67 | 489,70 | 12,4% | 421,97 | 475,93 | 12,8% | 457,24 | 490,96 | 7,4% |
| Moy. fin déc. | 459,85 | 489,70 | 6,5% | 421,97 | 475,93 | 12,8% | 486,54 | 490,96 | 0,9% |

Source : FranceAgriMer/SSP/enquête mensuelle laitière

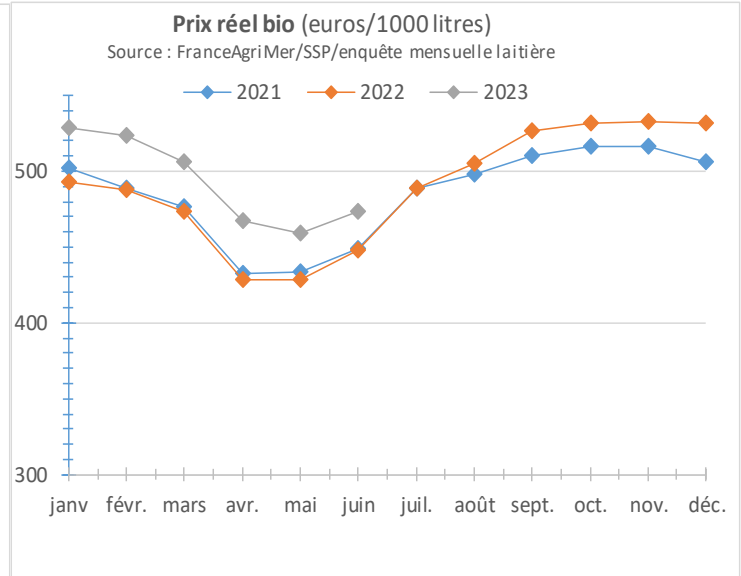
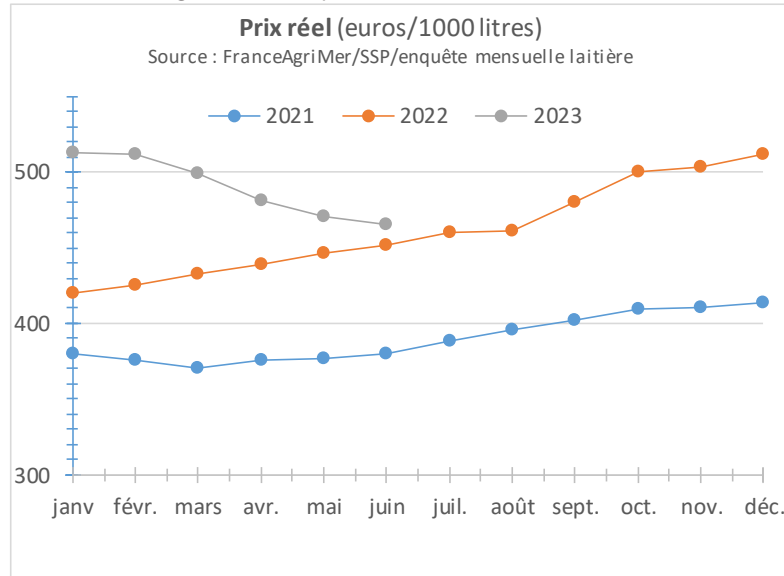

1.1.2. Collecte régionale

1.1.2.1. Tous laits

Collecte et prix par région – tous laits

Collecte cumulée par région (1000 litres)

Source : FranceAgriMer/SSP/enquête mensuelle laitière

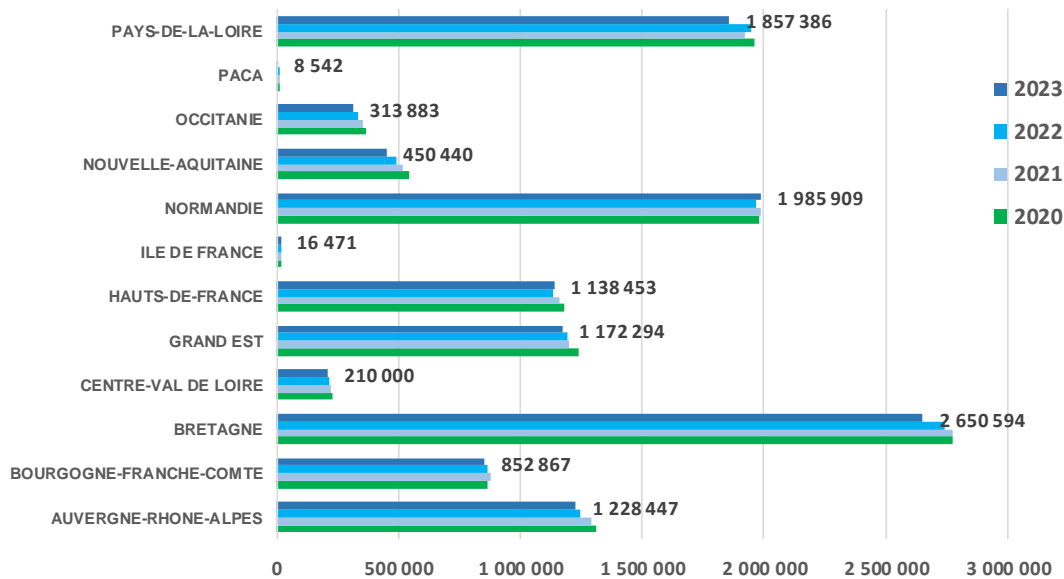

Source : FranceAgriMer/SSP/enquête mensuelle laitière

Collecte et prix par région – lait

| | Collecte (1000 l) | | | | | Prix Stadar 38/32 (€/1000 l) | | | | | Prix réel (€/1000 l) | | | | |
|-------------------------|-------------------|------------------|-------------------|-------------------|--------------|------------------------------|---------------|----------------|---------------|--------------|----------------------|---------------|----------------|---------------|--------------|
| | juin | | Cumul fin juin | | | juin | | Cumul fin juin | | | juin | | Cumul fin juin | | |
| | 2022 | 2023 | 2022 | 2023 | N/N-1 | 2022 | 2023 | 2022 | 2023 | N/N-1 | 2022 | 2023 | 2022 | 2023 | N/N-1 |
| AUVERGNE-RHONE-ALPES | 190 422 | 189 348 | 1 243 887 | 1 228 447 | -1,2% | 456,22 | 489,93 | 437,65 | 496,79 | 13,5% | 462,35 | 498,27 | 453,10 | 513,76 | 13,4% |
| BOURGOGNE-FRANCHE-COMTE | 136 276 | 132 775 | 862 020 | 852 867 | -1,1% | 511,51 | 563,73 | 490,64 | 555,84 | 13,3% | 548,09 | 576,71 | 533,14 | 572,89 | 7,5% |
| BRETAGNE | 444 531 | 427 093 | 2 739 136 | 2 650 594 | -3,2% | 432,19 | 426,72 | 404,53 | 448,31 | 10,8% | 446,06 | 441,32 | 425,17 | 472,48 | 11,1% |
| CENTRE-VAL DE LOIRE | 34 200 | 33 101 | 217 764 | 210 000 | -3,6% | 424,63 | 462,31 | 402,97 | 463,77 | 15,1% | 435,43 | 478,15 | 423,05 | 489,63 | 15,7% |
| GRAND EST | 188 441 | 182 174 | 1 194 976 | 1 172 294 | -1,9% | 428,49 | 445,01 | 403,90 | 458,63 | 13,6% | 433,47 | 455,88 | 417,61 | 477,71 | 14,4% |
| HAUTS-DE-FRANCE | 181 399 | 179 181 | 1 133 945 | 1 138 453 | 0,4% | 424,28 | 439,69 | 399,17 | 457,18 | 14,5% | 427,25 | 451,65 | 410,08 | 475,24 | 15,9% |
| ILE DE FRANCE | 2 910 | 2 648 | 18 358 | 16 471 | -10,3% | 426,02 | 467,29 | 405,29 | 467,18 | 15,3% | 427,83 | 486,77 | 415,10 | 487,51 | 17,4% |
| NORMANDIE | 323 268 | 323 497 | 1 968 304 | 1 985 909 | 0,9% | 427,26 | 428,56 | 401,53 | 447,59 | 11,5% | 450,60 | 455,73 | 435,52 | 485,61 | 11,5% |
| NOUVELLE-AQUITAINE | 76 004 | 70 649 | 487 740 | 450 440 | -7,6% | 414,53 | 433,21 | 396,62 | 457,51 | 15,4% | 426,55 | 451,32 | 417,19 | 486,68 | 16,7% |
| OCCITANIE | 50 393 | 47 172 | 335 132 | 313 883 | -6,3% | 420,68 | 426,18 | 402,88 | 454,38 | 12,8% | 426,77 | 441,47 | 419,21 | 476,64 | 13,7% |
| PACA | 1 315 | 1 271 | 9 237 | 8 542 | -7,5% | 425,97 | 440,27 | 406,17 | 446,77 | 10,0% | 427,97 | 454,92 | 421,28 | 481,68 | 14,3% |
| PAYS-DE-LA-LOIRE | 308 687 | 292 332 | 1 944 719 | 1 857 386 | -4,5% | 429,02 | 438,24 | 405,15 | 453,60 | 12,0% | 446,14 | 457,76 | 431,44 | 483,99 | 12,2% |
| FRANCE | 1 937 846 | 1 881 241 | 12 155 219 | 11 885 286 | -2,2% | 436,56 | 448,78 | 412,68 | 464,41 | 12,5% | 451,13 | 465,14 | 435,67 | 489,70 | 12,4% |

Source : FranceAgriMer/SPP/enquête mensuelle laitière

Taux de matière grasse et protéique par région – tous laits

| | Taux de matière grasse (g/l) | | | | | Taux de matière protéique (g/l) | | | | |
|-------------------------|------------------------------|--------------|----------------|--------------|-------------|---------------------------------|--------------|----------------|--------------|-------------|
| | juin | | Cumul fin juin | | | juin | | Cumul fin juin | | |
| | 2022 | 2023 | 2022 | 2023 | N/N-1 | 2022 | 2023 | 2022 | 2023 | N/N-1 |
| AUVERGNE-RHONE-ALPES | 39,33 | 39,68 | 40,73 | 41,18 | 0,45 | 32,36 | 32,84 | 33,44 | 33,74 | 0,30 |
| BOURGOGNE-FRANCHE-COMTE | 38,33 | 38,56 | 39,44 | 39,98 | 0,54 | 32,76 | 33,15 | 33,61 | 33,91 | 0,30 |
| BRETAGNE | 41,07 | 41,62 | 42,29 | 43,37 | 1,08 | 32,40 | 32,74 | 33,16 | 33,48 | 0,31 |
| CENTRE-VAL DE LOIRE | 40,31 | 40,86 | 41,57 | 42,49 | 0,93 | 32,56 | 33,01 | 33,47 | 33,84 | 0,37 |
| GRAND EST | 39,38 | 40,26 | 40,81 | 41,75 | 0,94 | 32,06 | 32,60 | 32,82 | 33,27 | 0,45 |
| HAUTS-DE-FRANCE | 40,20 | 40,82 | 41,39 | 42,40 | 1,01 | 32,26 | 32,68 | 32,97 | 33,49 | 0,52 |
| ILE DE FRANCE | 39,14 | 40,41 | 40,62 | 41,15 | 0,53 | 31,70 | 32,24 | 32,66 | 32,82 | 0,15 |
| NORMANDIE | 40,54 | 41,03 | 42,04 | 42,79 | 0,75 | 32,91 | 33,28 | 33,68 | 33,99 | 0,31 |
| NOUVELLE-AQUITAINE | 39,99 | 40,76 | 41,48 | 42,36 | 0,88 | 32,15 | 32,80 | 33,14 | 33,56 | 0,42 |
| OCCITANIE | 39,72 | 40,84 | 41,21 | 42,11 | 0,90 | 31,83 | 32,53 | 32,92 | 33,33 | 0,41 |
| PACA | 40,73 | 41,63 | 42,23 | 42,67 | 0,45 | 32,52 | 33,47 | 33,64 | 34,19 | 0,55 |
| PAYS-DE-LA-LOIRE | 41,21 | 41,66 | 42,49 | 43,45 | 0,96 | 32,98 | 33,21 | 33,84 | 34,06 | 0,22 |
| FRANCE | 40,30 | 40,84 | 41,61 | 42,47 | 0,86 | 32,53 | 32,93 | 33,36 | 33,70 | 0,34 |

Source : FranceAgriMer/SSP/enquête mensuelle laitière

1.1.1.1. Lait biologique

Collecte et prix par région – lait biologique

| | Collecte bio(1000 l) | | | | | Prix Stadar 38/32 (€/1000 l) | | | | | Prix réel (€/1000 l) | | | | |
|-------------------------|----------------------|----------------|----------------|----------------|--------------|------------------------------|---------------|----------------|---------------|-------------|----------------------|---------------|----------------|---------------|-------------|
| | juin | | Cumul fin juin | | | juin | | Cumul fin juin | | | juin | | Cumul fin juin | | |
| | 2022 | 2023 | 2022 | 2023 | N/N-1 | 2022 | 2023 | 2022 | 2023 | N/N-1 | 2022 | 2023 | 2022 | 2023 | N/N-1 |
| AUVERGNE-RHONE-ALPES | 13 006 | 12 165 | 86 974 | 83 052 | -4,5% | 437,96 | 475,05 | 442,87 | 479,88 | 8,4% | 441,72 | 481,93 | 453,15 | 496,41 | 9,5% |
| BOURGOGNE-FRANCHE-COMTE | 8 717 | 8 681 | 53 965 | 53 869 | -0,2% | 514,93 | 556,77 | 517,24 | 559,20 | 8,1% | 563,88 | 543,54 | 561,45 | 576,11 | 2,6% |
| BRETAGNE | 26 070 | 24 823 | 149 796 | 142 286 | -5,0% | 418,62 | 441,32 | 421,04 | 449,42 | 6,7% | 439,87 | 464,42 | 446,31 | 478,28 | 7,2% |
| CENTRE-VAL DE LOIRE | 745 | 761 | 4 625 | 4 470 | -3,4% | 452,76 | 458,96 | 453,88 | 464,47 | 2,3% | 462,56 | 473,37 | 473,21 | 488,08 | 3,1% |
| GRAND EST | 11 470 | 10 637 | 70 671 | 70 996 | 0,5% | 421,86 | 445,44 | 436,62 | 463,70 | 6,2% | 425,60 | 450,76 | 444,35 | 475,96 | 7,1% |
| HAUTS-DE-FRANCE | 5 531 | 5 020 | 29 552 | 28 668 | -3,0% | 452,69 | 483,12 | 448,59 | 479,08 | 6,8% | 458,62 | 488,45 | 454,17 | 487,41 | 7,3% |
| ILE DE FRANCE | sc | sc | sc | sc | . | 0,00 | 0,00 | . | . | . | 0,00 | 0,00 | . | . | . |
| NORMANDIE | 13 992 | 13 460 | 73 869 | 75 211 | 1,8% | 417,71 | 447,52 | 429,37 | 459,59 | 7,0% | 440,71 | 474,98 | 454,84 | 489,73 | 7,7% |
| NOUVELLE-AQUITAINE | 3 040 | 2 919 | 19 779 | 18 519 | -6,4% | 397,18 | 426,10 | 418,68 | 448,49 | 7,1% | 404,52 | 436,20 | 434,20 | 471,07 | 8,5% |
| OCCITANIE | 4 518 | 4 076 | 30 388 | 27 924 | -8,1% | 427,22 | 454,42 | 426,43 | 459,40 | 7,7% | 426,68 | 462,64 | 433,00 | 474,57 | 9,6% |
| PACA | sc | sc | sc | sc | . | 0,00 | 0,00 | . | . | . | 0,00 | 0,00 | . | . | . |
| PAYS-DE-LA-LOIRE | 24 710 | 22 691 | 151 655 | 144 061 | -5,0% | 422,65 | 447,87 | 424,44 | 454,44 | 7,1% | 440,38 | 465,00 | 448,84 | 483,29 | 7,7% |
| FRANCE | 112 057 | 105 421 | 673 061 | 650 468 | -3,4% | 431,09 | 459,53 | 436,48 | 468,06 | 7,2% | 448,00 | 473,40 | 457,24 | 490,96 | 7,4% |

Source : FranceAgriMer/SSP/enquête mensuelle laitière

Collecte bio cumulée par région (1000 litres)

Source : FranceAgriMer/SSP/enquête mensuelle laitière

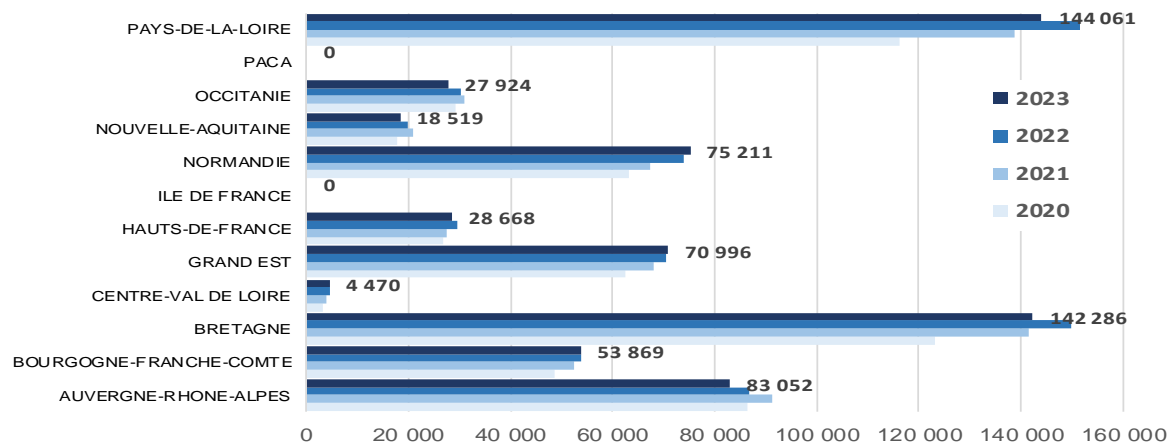

Taux de matière grasse et protéique par région – tous laits biologique

| | Taux de matière grasse (g/l) | | | | | Taux de matière protéique (g/l) | | | | |
|-------------------------|------------------------------|--------------|----------------|--------------|-------------|---------------------------------|--------------|----------------|--------------|-------------|
| | juin | | Cumul fin juin | | M/M-1 | juin | | Cumul fin juin | | M/M-1 |
| | 2022 | 2023 | 2022 | 2023 | | 2022 | 2023 | 2022 | 2023 | |
| AUVERGNE-RHONE-ALPES | 39,18 | 39,67 | 40,17 | 40,91 | 0,73 | 31,43 | 31,99 | 32,08 | 32,67 | 0,59 |
| BOURGOGNE-FRANCHE-COMTE | 38,29 | 38,86 | 39,03 | 39,74 | 0,71 | 31,97 | 32,21 | 32,53 | 32,86 | 0,33 |
| BRETAGNE | 42,21 | 42,36 | 42,54 | 43,57 | 1,03 | 32,42 | 32,64 | 32,89 | 32,91 | 0,01 |
| CENTRE-VAL DE LOIRE | 40,23 | 40,41 | 41,18 | 41,51 | 0,33 | 32,02 | 32,50 | 32,93 | 33,15 | 0,22 |
| GRAND EST | 40,07 | 40,23 | 40,97 | 41,72 | 0,75 | 31,56 | 31,64 | 31,86 | 32,12 | 0,25 |
| HAUTS-DE-FRANCE | 39,93 | 40,05 | 40,34 | 41,02 | 0,68 | 31,92 | 31,77 | 31,61 | 31,88 | 0,27 |
| ILE DE FRANCE | 0,00 | 0,00 | . | . | . | 0,00 | 0,00 | . | . | . |
| NORMANDIE | 41,19 | 41,21 | 41,58 | 41,96 | 0,39 | 32,71 | 32,92 | 32,92 | 33,02 | 0,09 |
| NOUVELLE-AQUITAINE | 39,47 | 39,96 | 40,57 | 41,47 | 0,91 | 31,60 | 31,96 | 32,30 | 32,64 | 0,33 |
| OCCITANIE | 39,24 | 40,41 | 40,00 | 41,19 | 1,18 | 31,16 | 31,75 | 31,80 | 32,36 | 0,56 |
| PACA | 0,00 | 0,00 | . | . | . | 0,00 | 0,00 | . | . | . |
| PAYS-DE-LA-LOIRE | 41,21 | 41,31 | 41,80 | 42,94 | 1,15 | 32,39 | 32,32 | 32,94 | 32,92 | -0,01 |
| FRANCE | 40,66 | 40,90 | 41,23 | 42,09 | 0,86 | 32,11 | 32,30 | 32,54 | 32,72 | 0,18 |

Source : FranceAgriMer/SSP/enquête mensuelle laitière

1.2.1 Fabrications de produits laitiers

| collecte Fabrication | juin | | pct% | Cumul juin | | pct% |
|---|------------------|------------------|---------------|-------------------|-------------------|----------------|
| | 2022 | 2023 | | 2022 | 2023 | |
| COLLECTE - France métropolitaine | 1 937 846 | 1 881 241 | -2,92% | 35 469 409 | 23 770 574 | -32,98% |
| Nombre de producteurs - France métropolitaine | 45 639 | 43 495 | -4,70% | 320 837 | 306 436 | -4,49% |
| LAIT CONDITIONNE | 217 354 | 218 328 | 0,45% | 4 242 369 | 2 926 835 | -31,01% |
| Lait pasteurisé | 5 270 | sc | . | 86 160 | sc | -1208,92% |
| Lait stérilisé | 230 | sc | . | 5 062 | sc | -19803,95% |
| Lait UHT | 197 443 | 198 181 | 0,37% | 3 881 608 | 2 670 756 | -31,19% |
| Lait aromatisé | 7 844 | 6 701 | -14,57% | 118 639 | 77 815 | -34,41% |
| Lait infantile | 6 567 | 7 611 | 15,90% | 145 617 | 107 582 | -26,12% |
| YAOURT ET DESSERT LACTE | 162 223 | 164 210 | 1,22% | 2 976 971 | 2 000 982 | -32,78% |
| Yaourt et lait fermenté | 113 617 | 114 176 | 0,49% | 2 021 145 | 1 366 118 | -32,41% |
| Dessert lacté frais | 46 241 | 47 189 | 2,05% | 907 267 | 602 415 | -33,60% |
| Dessert lacté longue conservation | 2 364 | 2 845 | 20,35% | 48 556 | 32 448 | -33,17% |
| CREME CONDITIONNEE | 39 950 | 41 876 | 4,82% | 784 060 | 550 683 | -29,77% |
| Crème fraîche : | 15 804 | 15 651 | -0,97% | 300 848 | 205 533 | -31,68% |
| - Crème fraîche à 30% et plus de MG | 11 045 | 10 587 | -4,15% | 208 610 | 139 398 | -33,18% |
| - Crème fraîche allégée | 4 759 | 5 064 | 6,41% | 92 239 | 66 133 | -28,30% |
| Crème longue conservation | 24 146 | 26 226 | 8,61% | 483 213 | 345 152 | -28,57% |
| BEURRE et MGLA* | 32 171 | 31 239 | -2,90% | 608 083 | 422 927 | -30,45% |
| Beurre | 28 673 | 27 494 | -4,11% | 538 331 | 373 240 | -30,67% |
| Beurre anhydre de crème (MGLA) | 2 867 | 3 070 | 7,08% | 20 803 | 40 726 | 95,77% |
| Butter oil | 559 | 672 | 20,21% | 4 174 | 7 305 | 75,01% |
| SPECIALITES A TARTINER | 625 | 664 | 6,24% | 12 453 | 8 208 | -34,09% |
| POUDRES DE LAIT | 40 951 | 37 134 | -9,32% | 750 098 | 504 179 | -32,78% |
| Lait écrémé en poudre réengraissé ou non | 32 250 | 29 257 | -9,28% | 575 173 | 388 257 | -32,50% |
| - 0 à 1,5 % de MG | 30 198 | 28 288 | -6,32% | 534 108 | 374 358 | -29,91% |
| - réengraissée (MG déduite) | 2 052 | 969 | -52,78% | 41 065 | 13 899 | -66,15% |
| Autres poudres de lait (1,5% et plus) | 8 701 | 7 877 | -9,47% | 174 925 | 115 921 | -33,73% |
| -1,5 % à moins de 26 % de MG | 2 857 | 3 304 | 15,65% | 50 626 | 39 645 | -21,69% |
| -26 % de MG ou plus | 5 844 | 4 573 | -21,75% | 124 298 | 76 276 | -38,63% |

| collecte Fabrication | juin | | | Cumul juin | | |
|---|----------------|----------------|----------------|------------------|------------------|----------------|
| | 2022 | 2023 | pct% | 2022 | 2023 | pct% |
| CONDITIONNEMENT DE POUDRES DE LAIT | 12 291 | 14 208 | 15,60% | 260 932 | 186 502 | -28,52% |
| Poudres infantiles | sc | sc | . | sc | sc | 11,56% |
| Autres poudres de lait | sc | sc | . | sc | sc | 3,13% |
| LAIT CONCENTRE CONDITIONNE | 5 810 | 5 637 | -2,98% | 101 810 | 68 420 | -32,80% |
| FROMAGES ET SPECIALITES FROMAGERES | 138 034 | 139 356 | 0,96% | 2 589 966 | 1 726 179 | -33,35% |
| Fromages Frais | 54 191 | 54 165 | -0,05% | 946 120 | 641 550 | -32,19% |
| - Petits suisses, fromage blanc lissé ou campagne | 48 002 | 48 057 | 0,11% | 836 684 | 570 176 | -31,85% |
| - Pâtes fraîches à tartiner | 6 189 | 6 108 | -1,31% | 109 435 | 71 375 | -34,78% |
| Fromages à pâte molle | 29 604 | 30 126 | 1,76% | 584 974 | 379 389 | -35,14% |
| - Camembert | 6 792 | 6 847 | 0,81% | 126 041 | 83 527 | -33,73% |
| - Brie-Coulommiers | 11 707 | 11 711 | 0,03% | 222 949 | 144 072 | -35,38% |
| - Autres fromages à pâte molle | 11 105 | 11 568 | 4,17% | 235 984 | 151 789 | -35,68% |
| Fromages à pâte persillée | 2 715 | 2 890 | 6,45% | 54 081 | 36 417 | -32,66% |
| Fromages à pâte pressée non cuite | 18 867 | 19 342 | 2,52% | 366 604 | 231 096 | -36,96% |
| - Edam, gouda, mimolette | 625 | 614 | -1,76% | 11 667 | 7 144 | -38,77% |
| - Cantal, laguiole, salers | 1 133 | 1 064 | -6,09% | 20 310 | 13 129 | -35,36% |
| - Tommes, saint-nectaire, pyrénées, morbier | 2 535 | 2 409 | -4,97% | 48 394 | 30 763 | -36,43% |
| - Raclette | 5 341 | 5 891 | 10,30% | 102 378 | 69 592 | -32,02% |
| - Autre fromage à pâte pressée non cuite | 9 233 | 9 365 | 1,43% | 183 853 | 110 469 | -39,91% |
| Fromages à pâte pressée cuite | 25 851 | 26 040 | 0,73% | 506 048 | 350 847 | -30,67% |
| - Emmental | 18 138 | 18 301 | 0,90% | 371 016 | 254 006 | -31,54% |
| - Comté | 6 242 | 6 252 | 0,16% | 110 799 | 78 945 | -28,75% |
| - Beaufort | 541 | 638 | 17,93% | 7 804 | 6 204 | -20,50% |
| - Autres fromages à pâte pressée cuite | 929 | 848 | -8,72% | 16 428 | 11 691 | -28,83% |
| Fromages à pâte filée | 6 806 | 6 793 | -0,19% | 132 139 | 86 880 | -34,25% |
| fromages fondus fabriqués à partir de caillé frais | sc | sc | . | sc | sc | 0,00% |
| fromages fondus issus de la fonte de fromages | 8 945 | 8 398 | -6,12% | 158 448 | 104 394 | -34,11% |
| caseines et caseinates | 4 339 | 4 396 | 1,31% | 72 412 | 52 996 | -26,81% |
| poudre de lactoserum | 35 673 | 35 512 | -0,45% | 710 602 | 436 984 | -38,51% |
| poudre de babeurre | 2 195 | 1 685 | -23,23% | 39 177 | 23 944 | -38,88% |

Source : FranceAgriMer/SPP/enquête mensuelle laitière

Unités : tonnes

SC=données soumises au secret statistique

• En équivalent beurre

1.2.3 Fabrications de produits laitiers biologiques

| collecte Fabrication | juin | | | Cumul juin | | |
|--|----------------|----------------|----------------|----------------|----------------|----------------|
| | 2022 | 2023 | pct% | 2022 | 2023 | pct% |
| COLLECTE de lait de vache - France métropolitaine | 112 057 | 105 421 | -5,92% | 673 061 | 650 468 | -3,36% |
| Nombre de producteurs de lait de vache - France métropolitaine | 4 270 | 4 101 | -3,96% | 4 270 | 4 101 | -3,96% |
| COLLECTE de lait de brebis | 3 009 | 3 080 | 2,36% | 22 151 | 21 845 | -1,38% |
| Nombre de producteurs de lait de brebis | 273 | 261 | -4,40% | 1 506 | 1 468 | -2,52% |
| Lait liquide conditionné de vache | 22 451 | 23 319 | 3,87% | 163 666 | 155 232 | -5,15% |
| Yaourt et lait fermenté au lait de vache | 5 503 | 4 917 | -10,65% | 36 439 | 33 823 | -7,18% |
| Yaourt et lait fermenté au lait de brebis | 695 | 616 | -11,37% | 4 413 | 3 976 | -9,90% |
| Dessert lacté frais | 816 | 676 | -17,16% | 5 712 | 4 634 | -18,87% |
| CREME CONDITIONNEE | 666 | 495 | -25,68% | 4 781 | 4 784 | 0,06% |
| BEURRE | 1 188 | 1 000 | -15,82% | 8 050 | 7 159 | -11,07% |
| POUDRES DE LAIT (séchées dans le mois) | 971 | 871 | -10,30% | 4 707 | 4 559 | -3,14% |
| Fromages frais de vache | 1 182 | 1 113 | -5,84% | 7 594 | 7 175 | -5,52% |
| Fromages frais de chèvre | 90 | 81 | -10,00% | 507 | 415 | -18,15% |
| Fromages frais de brebis | 275 | 300 | 9,09% | 1 610 | 1 640 | 1,86% |
| Autres fromages de vache | 1 368 | 1 193 | -12,79% | 8 563 | 7 953 | -7,12% |
| Autres fromages de chèvre | . | 63 | . | 318 | 403 | 26,73% |
| Autres fromages de brebis | 145 | 102 | -29,66% | 1 377 | 1 268 | -7,92% |
| Fromages fondus (tous laits) | 18 | . | . | 137 | 178 | 29,93% |

Source : FranceAgriMer/SPP/enquête mensuelle laitière

Unités : tonnes

SC=données soumises au secret statistique

• En équivalent beurre

1.4 Commerce extérieur français

Evolution du commerce extérieur français : juin 2023

| produits | Exportations | | Importations | | Solde des échanges | | |
|----------------------------|--------------------------|------------|--------------------------|------------|--------------------------|------------|-----------|
| | cumul annuel (1000 t) | évol. %n-1 | cumul annuel (1000 t) | évol. %n-1 | cumul annuel (1000 t) | évol. %n-1 | [n-1 - n] |
| Lait conditionné | 56,5 | -37,7% | 12,0 | 10,0% | 44,5 | -44,2% | 35,2 kT |
| Fromages | 313,6 | -5,1% | 234,0 | 3,9% | 79,6 | -24,3% | 25,6 kT |
| Yaourts et laits fermentés | 169,8 | 0,4% | 51,7 | 2,4% | 118,1 | -0,4% | 0,5 kT |
| Crème conditionnée | 49,9 | -2,9% | 30,8 | 9,0% | 19,2 | -17,3% | 4,0 kT |
| Beurre conditionné | 19,9 | -14,7% | 3,6 | 28,0% | 16,3 | -20,5% | 4,2 kT |
| Beurre vrac | 21,3 | 12,7% | 109,0 | 7,3% | -87,7 | 6,1% | 5,0 kT |
| Poudre de lait écrémé | 128,4 | 9,6% | 17,3 | -13,0% | 111,1 | 14,3% | 13,9 kT |
| Poudre grasse | 39,3 | -2,4% | 15,4 | 2,5% | 23,9 | -5,4% | 1,4 kT |

Source : FranceAgriMer d'après les Douanes

Données arrêtées au 21/08/2023

1.5 Achats des ménages français de produits laitiers

Evolution des achats de produits laitiers par les ménages

| PANEL ANNEE 2023 | Mois juin 2023 | | | | | Cumul annuel au mois juin | | | |
|-------------------------------------|----------------------------|----------------------------|-----------------------------|--------------------------------|--------------------------|----------------------------|-----------------------------|--------------------------------|--------------------------|
| | Structure volume (%) | Evol tonnage/ (%)M-1 | Evol tonnage/ A-1 (%) | Prix moyen (€/l ou €/kg) | Evol prix/ A-1 (%) | Structure volume (%) | Evol tonnage/ A-1 (%) | Prix moyen (€/l ou €/kg) | Evol prix/ A-1 (%) |
| LAIT DE CONSOMMATION LIQUIDE | 100,0 | -17,6 | -5,9 | 1,1 | 21 | 100,0 | -3,5 | 1,1 | 21 |
| Biologique | 8,2 | -14,9 | -12,6 | 1,3 | 13 | 8,0 | -12,5 | 1,3 | 15 |
| Conventionnel | 91,8 | -17,9 | -5,3 | 1,1 | 22 | 92,0 | -2,7 | 1,1 | 22 |
| YAOURT | 100,0 | -10,6 | -5,4 | 2,7 | 18 | 100,0 | -1,8 | 2,6 | 14 |
| Biologique | 4,7 | -4,3 | -8,6 | 3,3 | 8 | 4,6 | -10,9 | 3,2 | 2 |
| Conventionnel | 95,3 | -10,9 | -5,3 | 2,6 | 18 | 95,4 | -1,4 | 2,6 | 15 |
| FROMAGE FRAIS | 100,0 | -10,5 | -10,6 | 3,2 | 17 | 100,0 | -3,1 | 3,1 | 15 |
| Biologique | 1,6 | -17,9 | -37,3 | 5,1 | 12 | 1,8 | -22,9 | 4,9 | 8 |
| Conventionnel | 98,4 | -10,4 | -10,0 | 3,2 | 18 | 98,2 | -2,7 | 3,1 | 16 |
| DESSERTS FRAIS | 100,0 | -15,8 | -8,6 | 4,0 | 14 | 100,0 | -4,0 | 4,0 | 14 |
| Biologique | 1,6 | -10,3 | -16,2 | 5,5 | 6 | 1,6 | -12,0 | 5,4 | 6 |
| Conventionnel | 98,4 | -15,9 | -8,5 | 4,0 | 14 | 98,4 | -3,8 | 3,9 | 15 |
| BEURRE | 100,0 | -12,8 | -10,5 | 10,2 | 22 | 100,0 | -6,7 | 9,9 | 22 |
| Biologique | 5,5 | 1,0 | 14,4 | 11,2 | 13 | 5,0 | 1,8 | 11,1 | 14 |
| Conventionnel | 94,5 | -13,5 | -11,7 | 10,1 | 23 | 95,0 | -7,1 | 9,8 | 22 |
| CRÈME | 100,0 | -5,9 | 1,3 | 4,7 | 22 | 100,0 | 1,9 | 4,4 | 21 |
| Biologique | 1,8 | -8,6 | 1,4 | 6,6 | 12 | 1,9 | -1,0 | 6,4 | 13 |
| Conventionnelle | 98,2 | -5,8 | 1,3 | 4,6 | 23 | 98,1 | 2,0 | 4,3 | 21 |
| FROMAGE | 100,0 | -8,7 | -3,6 | 11,8 | 15 | 100,0 | -0,5 | 11,5 | 14 |
| Biologique | 1,6 | -7,0 | -11,0 | 17,6 | 5 | 1,5 | -8,1 | 17,3 | 6 |
| dont vache | 1,1 | -12,6 | -14,9 | 15,6 | 4 | 1,1 | -9,2 | 15,7 | 5 |
| dont chèvre | 0,3 | 19,5 | -8,0 | 23,6 | 12 | 0,2 | -10,5 | 22,7 | 9 |
| dont brebis | 0,2 | 16,9 | 25,7 | 20,7 | -7 | 0,1 | 10,4 | 22,0 | 5 |
| Conventionnel | 98,4 | -8,7 | -3,4 | 11,7 | 15 | 98,5 | -0,4 | 11,4 | 15 |
| dont vache | 87,6 | -8,8 | -3,1 | 11,2 | 16 | 88,2 | -0,4 | 10,9 | 15 |
| dont chèvre | 6,9 | -12,7 | -8,9 | 14,2 | 12 | 6,8 | -0,6 | 13,7 | 12 |
| dont brebis | 3,3 | 1,3 | -6,8 | 18,3 | 15 | 2,9 | -5,2 | 18,2 | 14 |

*MATIERES GRASSES SOLIDES (y compris margarine)

FranceAgriMer, d'après Kantar Worldpanel

1.6 Abattages de vaches (laitières et allaitantes) et de gros bovins

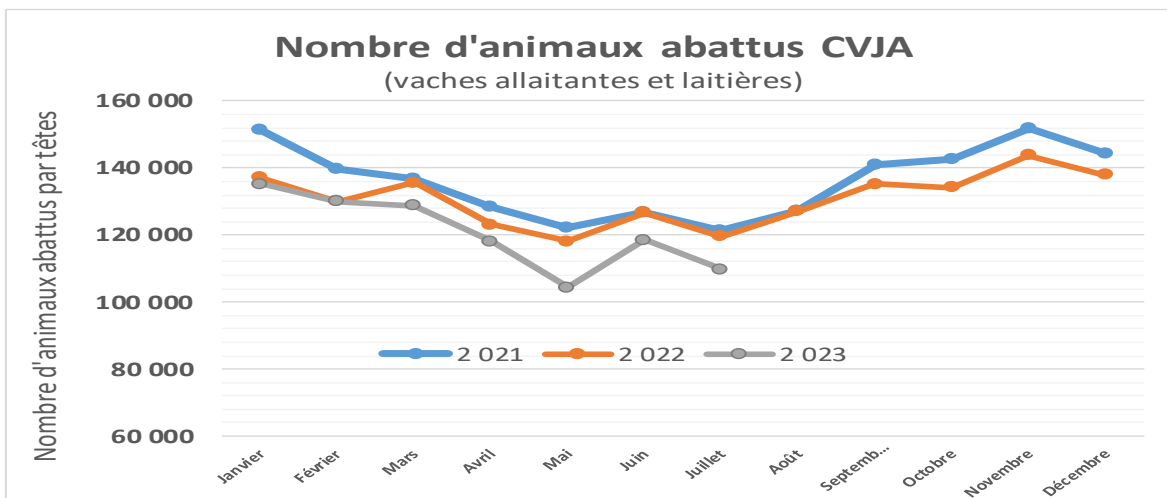

Source : FranceAgriMer d'après la SSP

Abattages de vaches (laitières et allaitantes) et gros bovins

Fin juillet 2023

| Abattages CVJA (volume) | | | | | | | | | | | | |
|-------------------------|----------|--------|-------|--------------------|--------|--------|------------------|--------|--------|--------|--------|--------|
| | Génisses | | | Vaches allaitantes | | | Vaches laitières | | | vaches | | |
| | 2022 | 2023 | % | 2022 | 2023 | % | 2022 | 2023 | % | 2022 | 2023 | % |
| Janvier | 17 551 | 17 432 | -0.6% | 26 063 | 25 213 | -3.2% | 24 172 | 24 008 | -0.6% | 50 235 | 49 221 | -2.0% |
| Février | 17 765 | 17 930 | 0.9% | 25 645 | 25 452 | -0.7% | 22 208 | 22 489 | 1.2% | 47 853 | 47 941 | 0.1% |
| Mars | 19 813 | 19 815 | 0.0% | 26 541 | 26 015 | -1.9% | 23 238 | 21 699 | -6.6% | 49 779 | 47 714 | -4.1% |
| Avril | 20 306 | 18 911 | -6.8% | 26 178 | 23 926 | -8.6% | 19 542 | 19 873 | 1.6% | 45 720 | 43 799 | -4.2% |
| Mai | 19 856 | 18 235 | -8.1% | 26 116 | 23 557 | -9.7% | 17 782 | 15 766 | -11.3% | 43 898 | 39 323 | -10.4% |
| Juin | 19 199 | 19 268 | 0.3% | 26 717 | 24 657 | -7.7% | 19 731 | 19 208 | -2.6% | 46 448 | 43 865 | -5.5% |
| Juillet | 17 825 | 16 955 | -4.8% | 25 806 | 23 024 | -10.7% | 17 865 | 17 315 | -3.0% | 43 671 | 40 339 | -7.6% |
| Août | 17 850 | . | . | 26 141 | . | . | 19 681 | . | . | 45 822 | . | . |
| Septembre | 18 816 | . | . | 26 038 | . | . | 22 271 | . | . | 48 309 | . | . |
| Octobre | 17 608 | . | . | 24 433 | . | . | 23 524 | . | . | 47 957 | . | . |
| Novembre | 18 500 | . | . | 26 276 | . | . | 25 290 | . | . | 51 566 | . | . |
| Décembre | 18 235 | . | . | 25 782 | . | . | 24 069 | . | . | 49 851 | . | . |

Unités utilisées : « Nombre d'animaux abattus en têtes », « Indicateurs de Volume en téc »

Source : FranceAgriMer d'après le SSP

| Nombre d'animaux abattus CVJA | | | | | | | | | | | | |
|-------------------------------|----------|--------|-------|--------------------|--------|--------|------------------|--------|--------|---------|---------|--------|
| | Génisses | | | Vaches allaitantes | | | Vaches laitières | | | vaches | | |
| | 2022 | 2023 | % | 2022 | 2023 | % | 2022 | 2023 | % | 2022 | 2023 | % |
| Janvier | 48 168 | 47 949 | -0.4% | 61 770 | 60 466 | -2.1% | 75 369 | 74 705 | -0.8% | 137 139 | 135 171 | -1.4% |
| Février | 48 805 | 49 169 | 0.7% | 60 835 | 60 529 | -0.5% | 69 195 | 69 482 | 0.4% | 130 030 | 130 011 | -0.0% |
| Mars | 54 476 | 53 733 | -1.3% | 63 006 | 61 368 | -2.5% | 72 544 | 67 346 | -7.1% | 135 550 | 128 714 | -5.0% |
| Avril | 55 082 | 51 749 | -6.0% | 62 059 | 56 685 | -8.6% | 61 142 | 61 446 | 0.4% | 123 201 | 118 131 | -4.1% |
| Mai | 54 223 | 49 352 | -8.9% | 62 392 | 55 701 | -10.7% | 55 692 | 48 765 | -12.4% | 118 084 | 104 466 | -11.5% |
| Juin | 52 723 | 52 767 | 0.0% | 64 324 | 58 698 | -8.7% | 62 341 | 59 772 | -4.1% | 126 665 | 118 470 | -6.4% |
| Juillet | 49 302 | 46 383 | -5.9% | 62 502 | 55 221 | -11.6% | 57 029 | 54 641 | -4.1% | 119 531 | 109 862 | -8.0% |
| Août | 49 477 | . | . | 63 846 | . | . | 63 342 | . | . | 127 188 | . | . |
| Septembre | 52 376 | . | . | 63 619 | . | . | 71 580 | . | . | 135 199 | . | . |
| Octobre | 48 878 | . | . | 59 462 | . | . | 74 663 | . | . | 134 125 | . | . |
| Novembre | 51 217 | . | . | 63 881 | . | . | 79 852 | . | . | 143 733 | . | . |
| Décembre | 49 670 | . | . | 62 049 | . | . | 75 868 | . | . | 137 917 | . | . |

Unités utilisées : « Nombre d'animaux abattus en têtes », « Indicateurs de Volume en téc »

Source : FranceAgriMer d'après le SSP

1.5.1 Marge laitière (Marge IPAMPA Lait de vache sur Coût total indicé)

Produits indicés - charges indicées = MILC (Marge IPAMPA Lait de vache sur Coût total indicé)

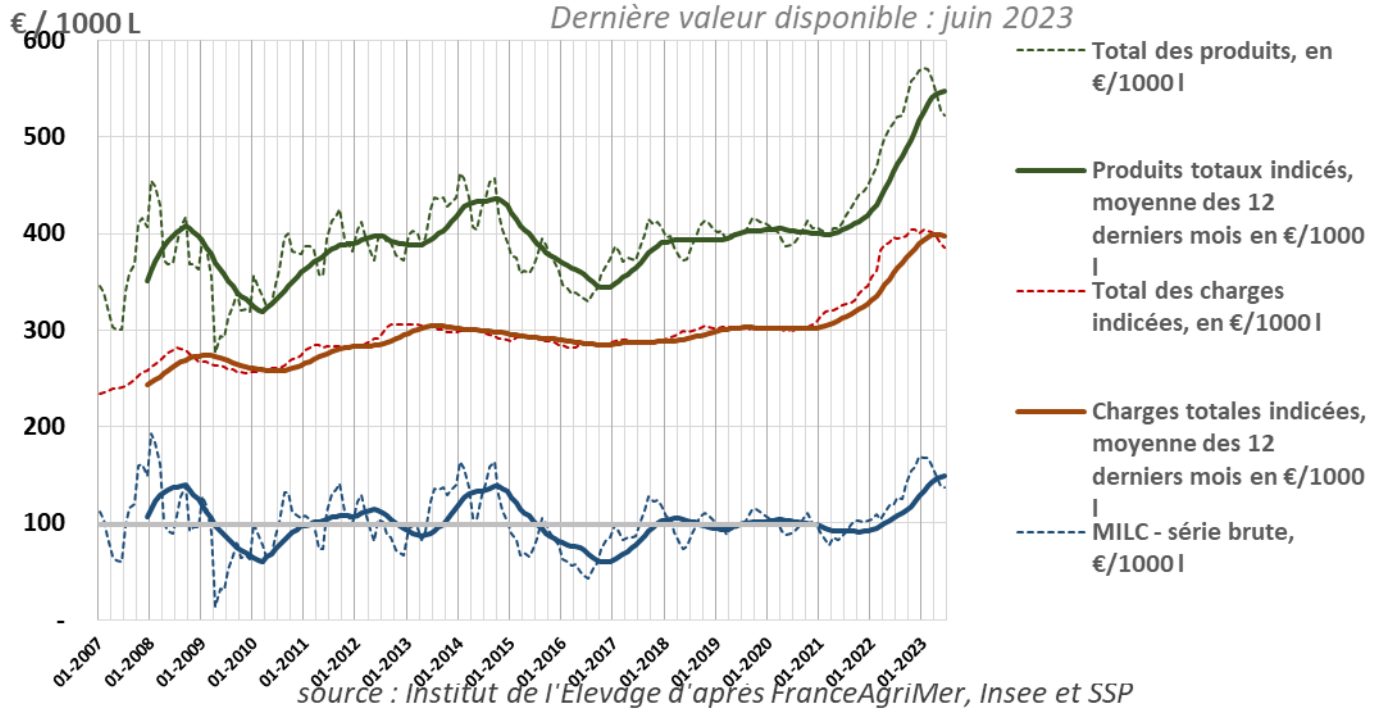

Indicateur de marge sur coût indicé

| Indicateur de marge sur coût indicé source FranceAgriMer INSEE et SSP | | | | | | | | | | | | | juin | | écart |
|--|------------|------------|------------|------------|------------|------------|----------|----------|----------|----------|----------|----------|------------|------------|------------|
| | janv. | févr. | mars | avr. | mai | juin | juil. | août | sept. | oct. | nov. | déc. | 2022 | 2023 | |
| MILC (Marge Ipampa sur coût indicé), en €/1000 l | 168 | 168 | 160 | 147 | 138 | 136 | 0 | 0 | 0 | 0 | 0 | 0 | 118 | 136 | 19 |
| Total des produits, en €/1000 l | 571 | 570 | 561 | 543 | 528 | 522 | 0 | 0 | 0 | 0 | 0 | 0 | 514 | 522 | 8 |
| Produit généré par la vente du lait, en €/1000 l | 503 | 501 | 490 | 472 | 458 | 450 | 0 | 0 | 0 | 0 | 0 | 0 | 441 | 450 | 9 |
| Prix du lait conventionnel (hors AOP, hors AB) payé au taux réel, en €/1000 l | 500 | 498 | 487 | 469 | 455 | 447 | 0 | 0 | 0 | 0 | 0 | 0 | 439 | 447 | 9 |
| Produit généré par les ventes d'animaux, en €/1000 l | 68 | 69 | 72 | 71 | 70 | 72 | 0 | 0 | 0 | 0 | 0 | 0 | 73 | 72 | -1 |
| Cotation mensuelle de la vache P, en €/100kg carcasse | 5 | 5 | 5 | 5 | 5 | 5 | 0 | 0 | 0 | 0 | 0 | 0 | 5 | 5 | 0 |
| Cotation mensuelle de la vache O, en €/100kg carcasse | 5 | 5 | 5 | 5 | 5 | 5 | 0 | 0 | 0 | 0 | 0 | 0 | 5 | 5 | 0 |
| Cotation mensuelle des veaux de 8 jours de race Prim'Hosstein, en €/tête | 68 | 86 | 89 | 99 | 104 | 115 | 0 | 0 | 0 | 0 | 0 | 0 | 92 | 115 | 22 |
| Total des charges indicées, en €/1000 l | 403 | 403 | 401 | 396 | 390 | 386 | 0 | 0 | 0 | 0 | 0 | 0 | 396 | 386 | -10 |
| IPAMPA Lait de vache | 139 | 139 | 138 | 137 | 134 | 133 | 0 | 0 | 0 | 0 | 0 | 0 | 137 | 133 | -4 |
| Variation N-(N-1) de MILC | 64 | 59 | 57 | 37 | 20 | 19 | 0 | 0 | 0 | 0 | 0 | 0 | 32 | 19 | 0 |
| Produits totaux indicés, moyenne des 12 derniers mois en €/1000 l | 526 | 534 | 541 | 545 | 547 | 547 | 0 | 0 | 0 | 0 | 0 | 0 | 463 | 547 | 0 |
| Charges totales indicées, moyenne des 12 derniers mois en €/1000 l | 393 | 397 | 398 | 399 | 399 | 398 | 0 | 0 | 0 | 0 | 0 | 0 | 358 | 398 | 0 |
| Variation N-(N-1) produit lait | 97 | 90 | 67 | 41 | 20 | 9 | 0 | 0 | 0 | 0 | 0 | 0 | 79 | 9 | 0 |
| Variation N-(N-1) autres produits | 15 | 11 | 7 | 4 | -1 | -1 | 0 | 0 | 0 | 0 | 0 | 0 | 24 | -1 | 0 |
| Variation N-(N-1) Charges IPAMPA | -48 | -42 | -18 | -8 | 1 | 10 | 0 | 0 | 0 | 0 | 0 | 0 | -71 | 10 | 0 |
| MILC (Marge Ipampa sur coût indicé), en indice (100=2015) | 206 | 205 | 196 | 180 | 170 | 167 | 0 | 0 | 0 | 0 | 0 | 0 | 144 | 167 | 0 |
| MILC (Marge Ipampa sur coût indicé), moyenne des 12 derniers mois en indice (100=2015) | 163 | 169 | 175 | 179 | 181 | 183 | 0 | 0 | 0 | 0 | 0 | 0 | 129 | 183 | 0 |
| Indice total des produits | 153 | 153 | 151 | 146 | 142 | 140 | 0 | 0 | 0 | 0 | 0 | 0 | 138 | 140 | 0 |

Source : Institut de l'élevage, d'après FranceAgriMer, INSEE et SSP

2. Données Europe

2.1- 1 Collecte de lait UE 27

Collecte de lait par pays UE 27 (1 000 tonnes)

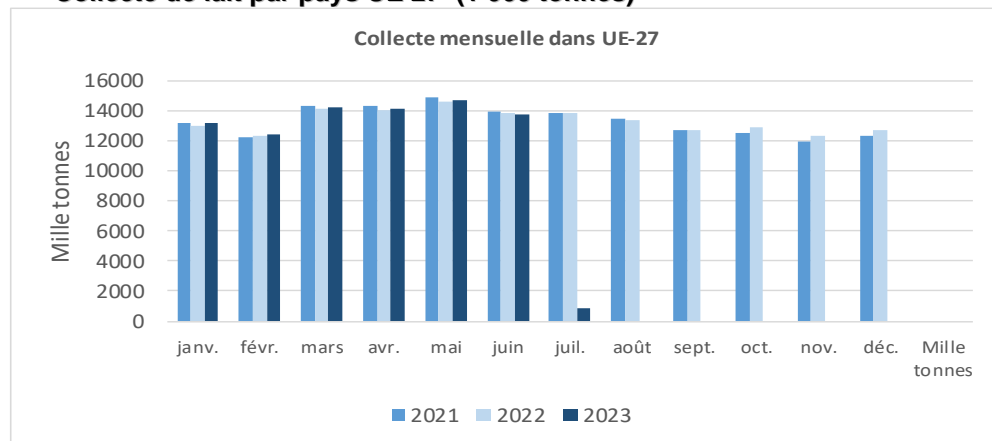

Source : FranceAgriMer d'après Eurostat (pays répondants à la date de la publication)

Collecte de lait par pays UE 27 (1 000 tonnes)

| 1000 t | 2023 | | | | | | | | | | | | cumul fin juin | | | |
|--------------------|--------|--------|--------|--------|--------|--------|-------|------|-------|------|------|------|----------------|--------|--------|---|
| | janv. | févr. | mars | avr. | mai | juin | juil. | août | sept. | oct. | nov. | déc. | 2022 | 2023 | N/N-1 | |
| EU-27 | 13 192 | 12 441 | 14 299 | 14 184 | 14 745 | 13 743 | 891 | . | . | . | . | . | 82 049 | 82 603 | 0,7% | |
| Allemagne | 2 772 | 2 541 | 2 837 | 2 774 | 2 893 | 2 760 | . | . | . | . | . | . | 16 153 | 16 578 | 2,6% | |
| France | 2 051 | 1 902 | 2 121 | 2 102 | 2 135 | 1 939 | . | . | . | . | . | . | 12 528 | 12 250 | -2,2% | |
| Pays-Bas | 1 212 | 1 111 | 1 227 | 1 192 | 1 230 | 1 167 | . | . | . | . | . | . | 6 922 | 7 137 | 3,1% | |
| Italie | 1 057 | 1 035 | 1 146 | 1 061 | 1 133 | 1 022 | . | . | . | . | . | . | 6 581 | 6 453 | -1,9% | |
| Pologne | 1 096 | 1 016 | 1 134 | 1 105 | 1 172 | 1 112 | . | . | . | . | . | . | 6 502 | 6 636 | 2,1% | |
| Turquie | 874 | 793 | 912 | 880 | 945 | 867 | . | . | . | . | . | . | 5 086 | 5 271 | 3,6% | |
| Espagne | 622 | 575 | 651 | 636 | 656 | 615 | . | . | . | . | . | . | 3 766 | 3 753 | -0,3% | |
| Danemark | 482 | 442 | 488 | 478 | 500 | 484 | . | . | . | . | . | . | 2 844 | 2 875 | 1,1% | |
| Belgique | 394 | 364 | 404 | 396 | 413 | 391 | . | . | . | . | . | . | 2 276 | 2 363 | 3,8% | |
| Suisse | 286 | 266 | 305 | 308 | 307 | 261 | . | . | . | . | . | . | 1 716 | 1 733 | 1,0% | |
| Autriche | 282 | 263 | 298 | 291 | 301 | 272 | . | . | . | . | . | . | 1 705 | 1 707 | 0,1% | |
| Tchéquie | 270 | 253 | 279 | 272 | 283 | 272 | 279 | . | . | . | . | . | 1 604 | 1 630 | 1,6% | |
| Suède | 243 | 224 | 250 | 242 | 249 | 235 | . | . | . | . | . | . | 1 410 | 1 442 | 2,3% | |
| Finlande | 189 | 175 | 193 | 186 | 191 | 184 | 188 | . | . | . | . | . | 1 137 | 1 118 | -1,6% | |
| Irlande | 186 | 392 | 825 | 1 059 | 1 193 | 1 079 | . | . | . | . | . | . | 4 775 | 4 734 | -0,9% | |
| Portugal | 157 | 149 | 169 | 170 | 176 | 165 | . | . | . | . | . | . | 973 | 984 | 1,1% | |
| Hongrie | 144 | 131 | 148 | 143 | 146 | 134 | 137 | . | . | . | . | . | 885 | 846 | -4,5% | |
| Norvège | 128 | 117 | 129 | 124 | . | . | . | . | . | . | . | . | 801 | 498 | -37,9% | |
| Lituanie | 104 | 93 | 102 | 101 | 116 | 120 | 128 | . | . | . | . | . | 657 | 637 | -3,1% | |
| Roumanie | 95 | 89 | 105 | 103 | 121 | 113 | . | . | . | . | . | . | 559 | 626 | 12,1% | |
| Estonie | 72 | 67 | 75 | 72 | 74 | 71 | 74 | . | . | . | . | . | 404 | 430 | 6,5% | |
| Serbie | 71 | 66 | 74 | 73 | 75 | 65 | . | . | . | . | . | . | 429 | 425 | -1,0% | |
| Slovaquie | 69 | 63 | 71 | 69 | 72 | 68 | 69 | . | . | . | . | . | 422 | 412 | -2,2% | |
| Lettonie | 66 | 61 | 67 | 65 | 72 | 73 | . | . | . | . | . | . | 397 | 404 | 1,6% | |
| Grèce | 56 | 51 | 58 | 55 | 57 | 52 | . | . | . | . | . | . | 331 | 329 | -0,7% | |
| Bulgarie | 55 | 53 | 64 | 62 | 67 | 63 | . | . | . | . | . | . | 339 | 364 | 7,4% | |
| Slovénie | 48 | 45 | 50 | 49 | 51 | 48 | . | . | . | . | . | . | 298 | 291 | -2,3% | |
| Croatie | 34 | 31 | 35 | 33 | 34 | 32 | . | . | . | . | . | . | 212 | 199 | -5,9% | |
| Chypre | 26 | 23 | 27 | 26 | 27 | 26 | . | . | . | . | . | . | 145 | 155 | 7,0% | |
| Bosnie-Herzégovine | 22 | 21 | 23 | 23 | 24 | 23 | . | . | . | . | . | . | . | 137 | . | . |
| Islande | 13 | 12 | 14 | 13 | 15 | 14 | 13 | . | . | . | . | . | 77 | 80 | 4,9% | |
| Macédoine du Nord | 9 | 10 | 10 | 11 | 12 | 10 | . | . | . | . | . | . | 63 | 61 | -2,1% | |
| Albanie | 4 | 4 | 4 | 4 | 5 | 4 | . | . | . | . | . | . | 28 | 25 | -9,5% | |
| Malte | 3 | 3 | 3 | 3 | 3 | 3 | 3 | . | . | . | . | . | 20 | 19 | -4,4% | |

Source : FranceAgriMer d'après Eurostat (pays répondants à la date de la publication)

2.1-2 Collecte de lait bio

Collecte de lait bio par pays UE 27 (1 000 tonnes)

| 1000 t | 2023 | | | | | | | | | | | | cumul fin juin | |
|---------------|------------|------------|------------|------------|------------|------------|----------|----------|----------|----------|----------|----------|----------------|--------------|
| | janv. | févr. | mars | avr. | mai | juin | juil. | août | sept. | oct. | nov. | déc. | 2022 | 2023 |
| Belgique | 9 | 9 | 10 | 11 | 12 | 11 | 0 | 0 | 0 | 0 | 0 | 0 | 59 | 62 |
| Danemark | 62 | 56 | 60 | 61 | 62 | 62 | 0 | 0 | 0 | 0 | 0 | 0 | 370 | 363 |
| Allemagne | 128 | 118 | 133 | 132 | 141 | 130 | 0 | 0 | 0 | 0 | 0 | 0 | 736 | 782 |
| Espagne | 4 | 3 | 4 | 4 | 4 | 4 | 0 | 0 | 0 | 0 | 0 | 0 | 25 | 22 |
| France | 103 | 98 | 112 | 120 | 125 | 114 | 0 | 0 | 0 | 0 | 0 | 0 | 685 | 672 |
| Italie | 20 | 19 | 22 | 20 | 21 | 18 | 0 | 0 | 0 | 0 | 0 | 0 | 126 | 120 |
| Pays-Bas | 21 | 25 | 22 | 21 | 23 | 21 | 0 | 0 | 0 | 0 | 0 | 0 | 42 | 134 |
| L'Autriche | 52 | 48 | 55 | 53 | 56 | 48 | 0 | 0 | 0 | 0 | 0 | 0 | 321 | 312 |
| Pologne | 3 | 3 | 3 | 3 | 3 | 2 | 0 | 0 | 0 | 0 | 0 | 0 | 20 | 16 |
| Finlande | 7 | 6 | 7 | 7 | 7 | 6 | 0 | 0 | 0 | 0 | 0 | 0 | 43 | 40 |
| Suède | 36 | 32 | 34 | 33 | 32 | 29 | 0 | 0 | 0 | 0 | 0 | 0 | 238 | 195 |
| UE-27 | 462 | 434 | 479 | 483 | 503 | 463 | 0 | 0 | 0 | 0 | 0 | 0 | 5 558 | 2 825 |

Source : FranceAgriMer d'après Eutostat (pays repondants à la date de la publication)

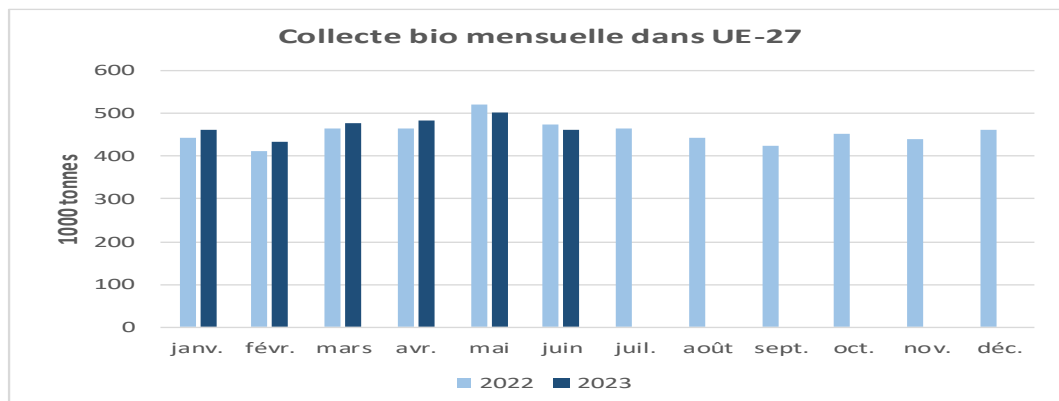

2-1-3 Production UE (1 000 tonnes)

Productions mensuelles de produits laitiers de l'UE

| 1000 t | Production lait | | | | | Poudre de lait (1) | | | | | Lait écrémé en poudre | | | | |
|------------------|-----------------|----------------|---------------|---------------|--------------|--------------------|----------------|------------|------------|---------------|-----------------------|----------------|------------|------------|---------------|
| | juin | cumul fin juin | | | % | juin | cumul fin juin | | | % | juin | cumul fin juin | | | % |
| | 2022 | 2023 | 2022 | 2023 | | 2022 | 2023 | 2022 | 2023 | | 2022 | 2023 | 2022 | 2023 | |
| Belgique | 51 | 54 | 329 | 338 | 3.0% | 3 | 2 | 17 | 15 | -8.0% | 18 | 16 | 101 | 101 | 1.0% |
| Bulgarie | 6 | 5 | 36 | 33 | -9.0% | 0 | 0 | 0 | 0 | | 0 | 0 | 0 | 0 | |
| Tchéquie | 53 | 56 | 339 | 356 | 5.0% | 1 | 1 | 5 | 5 | -3.0% | 2 | 2 | 10 | 9 | -2.0% |
| Danemark | 38 | 36 | 234 | 216 | -8.0% | 5 | 5 | 35 | 28 | -20.0% | 3 | 2 | 19 | 16 | -15.0% |
| Allemagne | 334 | 333 | 2 053 | 2 038 | -1.0% | 12 | 10 | 70 | 68 | -3.0% | 30 | 30 | 179 | 196 | 9.0% |
| Estonie | 9 | 8 | 55 | 52 | -6.0% | . | . | . | . | | . | . | . | . | |
| Irlande | 44 | 44 | 262 | 259 | -1.0% | 0 | 0 | 0 | 0 | | . | . | . | . | |
| Grèce | 30 | 29 | 188 | 181 | -4.0% | 0 | 0 | 0 | 0 | | 0 | 0 | 0 | 0 | |
| Espagne | 352 | 382 | 2 152 | 2 275 | 6.0% | 2 | 4 | 12 | 26 | 118.0% | 1 | 1 | 4 | 3 | -19.0% |
| France | 209 | 210 | 1 409 | 1 412 | | 9 | 8 | 59 | 58 | -2.0% | 32 | 29 | 205 | 194 | -5.0% |
| Croatie | 19 | 19 | 122 | 112 | -8.0% | 0 | 0 | 0 | 0 | | . | . | . | . | |
| Italie | 198 | 197 | 1 294 | 1 297 | | 0 | 0 | 0 | 0 | | 0 | 0 | 0 | 0 | |
| Chypre | 5 | 5 | 28 | 28 | | 0 | 0 | 0 | 0 | | 0 | 0 | 0 | 0 | |
| Lettonie | 2 | 3 | 15 | 19 | 24.0% | . | . | . | . | | . | . | . | . | |
| Lituanie | 6 | 6 | 36 | 32 | -10.0% | . | . | . | . | | . | . | . | . | |
| Luxembourg | . | . | . | . | | 0 | 0 | 0 | 0 | | 0 | 0 | 0 | 0 | |
| Hongrie | 42 | 41 | 271 | 258 | -4.0% | . | . | . | . | | . | . | . | . | |
| Malte | . | . | . | . | | 0 | 0 | 0 | 0 | | 0 | 0 | 0 | 0 | |
| Pays-Bas | . | . | . | . | | 9 | 7 | 49 | 42 | -15.0% | 11 | 9 | 55 | 50 | -10.0% |
| L'Autriche | 60 | 56 | 388 | 372 | -4.0% | 0 | 0 | 1 | 1 | 8.0% | 1 | 1 | 3 | 3 | 26.0% |
| Pologne | 154 | 150 | 984 | 949 | -4.0% | 2 | 2 | 16 | 14 | -13.0% | 14 | 17 | 87 | 91 | 5.0% |
| le Portugal | 49 | 56 | 329 | 359 | 9.0% | 0 | 1 | 5 | 5 | | 2 | 2 | 12 | 13 | 4.0% |
| Roumanie | 28 | 29 | 188 | 177 | -6.0% | . | . | . | . | | . | . | . | . | |
| Slovénie | 11 | 13 | 79 | 73 | -7.0% | . | . | . | . | | . | . | . | . | |
| Slovaquie | 17 | 21 | 118 | 128 | 8.0% | . | . | . | . | | . | . | . | . | |
| Finlande | . | . | . | . | | . | . | . | . | | . | . | . | . | |
| Suède | 53 | 53 | 342 | 346 | 1.0% | 2 | 2 | 15 | 15 | | 3 | 3 | 19 | 19 | |
| UE-27 | 1 769 | 1 807 | 11 251 | 11 310 | 1.0% | 46 | 44 | 283 | 276 | -3.0% | 116 | 111 | 693 | 695 | |

(1)Poudre de lait : Crème de lait en poudre, poudre de lait entier et poudre de lait partiellement écrémé

Source : FranceAgriMer d'après Eutostat (pays repondants à la date de la publication)

Productions mensuelles de produits laitiers de l'UE

Productions UE fin juin

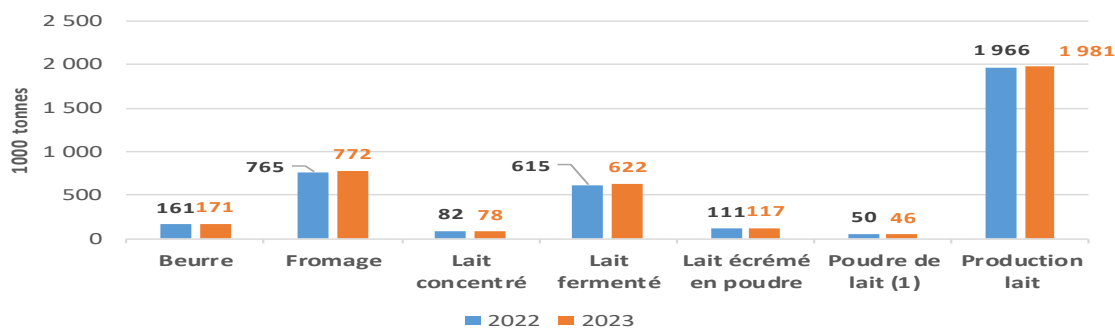

Source : FranceAgriMer d'après Eutostat (pays repondants à la date de la publication)

Productions de produits laitiers de l'UE

| 1000 t | Lait fermenté | | | | | Lait concentré | | | | | Fromage | | | | | Beurre | | | | |
|------------------|---------------|------------|----------------|--------------|------------|----------------|-----------|----------------|------------|-------------|------------|------------|----------------|--------------|------------|------------|------------|----------------|--------------|-------------|
| | juin | | cumul fin juin | | % | juin | | cumul fin juin | | % | juin | | cumul fin juin | | % | juin | | cumul fin juin | | % |
| | 2022 | 2023 | 2022 | 2023 | | 2022 | 2023 | 2022 | 2023 | | 2022 | 2023 | 2022 | 2023 | | 2022 | 2023 | 2022 | 2023 | |
| Belgique | 24 | 26 | 168 | 164 | -3% | 7 | 4 | 37 | 25 | -32% | 8 | 10 | 52 | 59 | 13% | 9 | 11 | 54 | 60 | 12% |
| Bulgarie | 15 | 16 | 83 | 80 | -3% | 0 | 0 | 0 | 0 | | 8 | 8 | 45 | 46 | 4% | 0 | 0 | 1 | 1 | -2% |
| Tchéquie | 15 | 15 | 93 | 93 | | 1 | 1 | 5 | 3 | -31% | 14 | 14 | 77 | 81 | 4% | 2 | 2 | 13 | 12 | -6% |
| Danemark | 10 | 11 | 62 | 62 | 1% | 0 | 0 | 0 | 0 | | 39 | 43 | 225 | 250 | 11% | 8 | 8 | 48 | 56 | 16% |
| Allemagne | 142 | 148 | 864 | 857 | -1% | 22 | 24 | 143 | 154 | 7% | 204 | 211 | 1237 | 1236 | | 39 | 39 | 246 | 259 | 5% |
| Estonie | 4 | 3 | 19 | 19 | -4% | 0 | 0 | 0 | 0 | | 4 | 4 | 24 | 26 | 5% | 0 | 0 | 2 | 3 | 13% |
| Irlande | . | . | . | . | | 0 | 0 | 0 | 0 | | . | . | . | . | | 29 | 31 | 133 | 140 | 5% |
| Grèce | 16 | 17 | 89 | 91 | 1% | 0 | 0 | 0 | 1 | 133% | 2 | 2 | 13 | 13 | 3% | 0 | 0 | 1 | 1 | 8% |
| Espagne | 77 | 89 | 491 | 534 | 9% | 6 | 10 | 32 | 48 | 49% | 15 | 15 | 95 | 92 | -4% | 2 | 1 | 14 | 11 | -19% |
| France | 114 | 114 | 683 | 683 | | 10 | 13 | 60 | 63 | 6% | 138 | 139 | 864 | 863 | | 33 | 32 | 216 | 216 | |
| Croatie | 7 | 9 | 42 | 44 | 6% | 0 | 0 | 0 | 0 | | 3 | 3 | 16 | 16 | -1% | 0 | 0 | 2 | 2 | -15% |
| Italie | 24 | 24 | 140 | 142 | 1% | 0 | 0 | 0 | 0 | | 101 | 100 | 601 | 601 | | 8 | 8 | 50 | 50 | -1% |
| Chypre | 1 | 1 | 3 | 4 | 21% | 0 | 0 | 0 | 0 | | 0 | 0 | 0 | 0 | 100% | 0 | 0 | 0 | 0 | |
| Lettonie | 3 | 4 | 17 | 19 | 16% | . | . | . | . | | 4 | 5 | 25 | 29 | 15% | 0 | 0 | 1 | 2 | 35% |
| Lituanie | 8 | 8 | 38 | 38 | -1% | . | . | . | . | | 8 | 8 | 47 | 46 | -1% | 1 | 1 | 6 | 7 | 7% |
| Luxembourg | . | . | . | . | | 0 | 0 | 0 | 0 | | . | . | . | . | | . | . | . | . | |
| Hongrie | 9 | 8 | 55 | 51 | -7% | . | . | . | . | | 8 | 8 | 49 | 45 | -7% | 1 | 1 | 5 | 6 | 24% |
| Malte | . | . | . | . | | 0 | 0 | 0 | 0 | | . | . | . | . | | 0 | 0 | 0 | 0 | |
| Pays-Bas | 24 | 24 | 146 | 140 | -4% | 31 | 34 | 192 | 206 | 7% | 79 | 79 | 473 | 475 | | 12 | 9 | 74 | 65 | -12% |
| L'Autriche | 26 | 24 | 139 | 133 | -4% | . | . | . | . | | 19 | 19 | 115 | 118 | 3% | 3 | 3 | 18 | 19 | 3% |
| Pologne | 56 | 58 | 292 | 307 | 5% | 2 | 2 | 14 | 13 | -10% | 77 | 81 | 469 | 491 | 5% | 19 | 20 | 120 | 113 | -6% |
| le Portugal | 11 | 11 | 63 | 62 | | 0 | 0 | 0 | 0 | | 5 | 5 | 33 | 31 | -7% | 3 | 3 | 15 | 17 | 10% |
| Roumanie | 18 | 17 | 111 | 101 | -9% | . | . | . | . | | 9 | 8 | 47 | 47 | -1% | 1 | 1 | 5 | 5 | -2% |
| Slovénie | 4 | 4 | 23 | 24 | 3% | . | . | . | . | | 1 | 1 | 8 | 8 | -6% | 0 | 0 | 1 | 1 | 2% |
| Slovaquie | 4 | 4 | 24 | 24 | 1% | 0 | 0 | 0 | 0 | | 3 | 3 | 19 | 18 | -4% | 1 | 1 | 5 | 4 | -13% |
| Finlande | 14 | 14 | 80 | 78 | -3% | 0 | 0 | 0 | 0 | | 6 | 7 | 41 | 43 | 5% | 5 | 5 | 30 | 30 | |
| Suède | 19 | 19 | 114 | 112 | -2% | . | . | . | . | | 7 | 7 | 41 | 40 | -1% | 2 | 2 | 11 | 14 | 27% |
| UE-27 | 644 | 666 | 3 839 | 3 861 | 1% | 80 | 87 | 483 | 513 | 6% | 765 | 781 | 4 618 | 4 675 | 1% | 177 | 178 | 1 074 | 1 093 | 2% |

Source : FranceAgriMer d'après Eutostat (pays repondants à la date de la publication)

2.2 Prix du lait

Prix du lait cru de vache en euro /100 kg

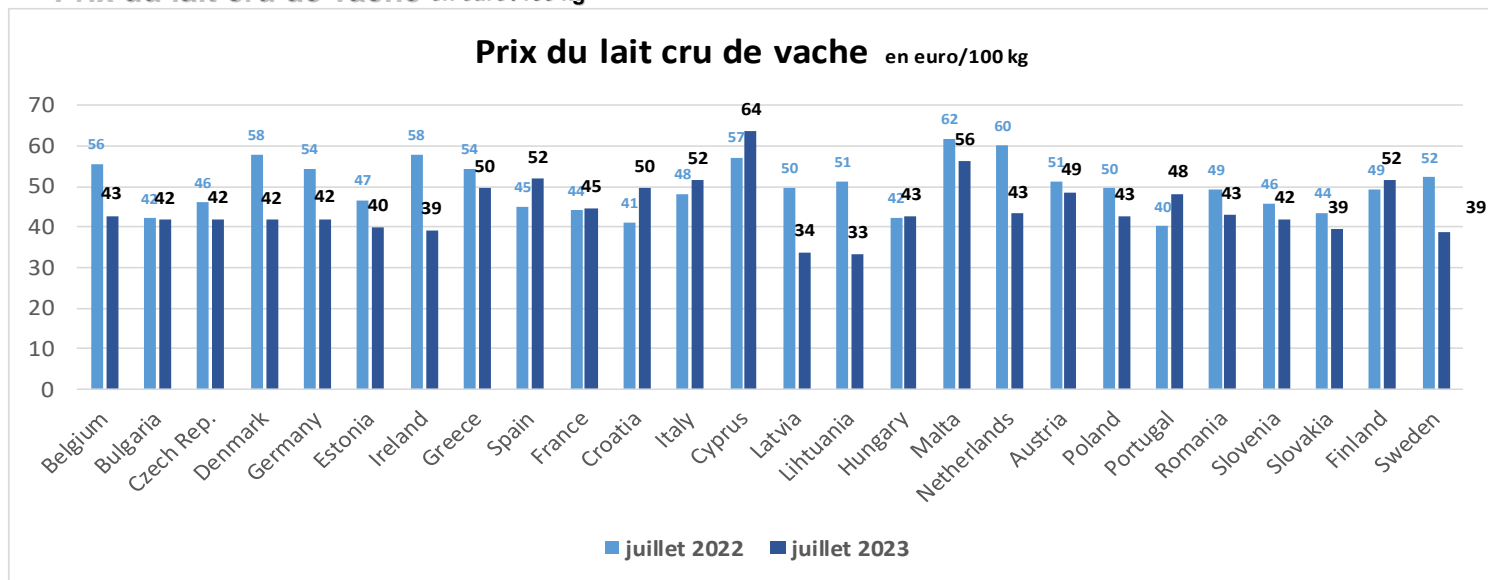

FranceAgriMer d'après Commission Européenne

Prix du lait cru de vache en euro /100 kg

| EURO/100 kg | janvier | | février | | mars | | avril | | mai | | juin | | juillet | | août | | septembre | | octobre | | novembre | | décembre | | écart juil. |
|----------------|---------|------|---------|------|------|------|-------|------|------|------|------|------|---------|------|------|------|-----------|------|---------|------|----------|------|----------|------|-------------|
| | 2022 | 2023 | 2022 | 2023 | 2022 | 2023 | 2022 | 2023 | 2022 | 2023 | 2022 | 2023 | 2022 | 2023 | 2022 | 2023 | 2022 | 2023 | 2022 | 2023 | 2022 | 2023 | 2022 | 2023 | |
| Belgium | 45,1 | 53,8 | 45,6 | 49,1 | 47,7 | 45,7 | 48,8 | 43,6 | 51,6 | 41,9 | 54,9 | 40,0 | 55,5 | 42,8 | 56,2 | 0,0 | 58,0 | 0,0 | 59,1 | 0,0 | 58,3 | 0,0 | 58,1 | 0,0 | -12,7 |
| Bulgaria | 37,6 | 51,2 | 38,0 | 49,5 | 38,6 | 47,6 | 39,7 | 43,6 | 40,1 | 42,3 | 40,8 | 41,0 | 42,1 | 41,7 | 43,3 | 0,0 | 45,9 | 0,0 | 50,1 | 0,0 | 51,2 | 0,0 | 51,8 | 0,0 | -0,4 |
| Czech Rep. | 39,8 | 54,3 | 40,9 | 52,9 | 40,6 | 49,9 | 42,9 | 48,5 | 43,5 | 45,8 | 44,5 | 43,2 | 46,0 | 42,0 | 47,1 | 0,0 | 48,6 | 0,0 | 50,5 | 0,0 | 52,9 | 0,0 | 54,3 | 0,0 | -4,0 |
| Denmark | 43,7 | 60,4 | 43,7 | 57,4 | 46,2 | 53,3 | 46,8 | 47,2 | 50,7 | 43,8 | 55,7 | 41,8 | 57,8 | 41,7 | 58,9 | 0,0 | 58,9 | 0,0 | 60,0 | 0,0 | 61,4 | 0,0 | 61,5 | 0,0 | -16,0 |
| Germany | 43,0 | 58,3 | 44,3 | 54,1 | 48,0 | 49,7 | 49,7 | 46,5 | 51,7 | 44,3 | 51,7 | 42,1 | 54,4 | 42,1 | 56,2 | 0,0 | 58,6 | 0,0 | 60,6 | 0,0 | 61,6 | 0,0 | 61,7 | 0,0 | -12,3 |
| Estonia | 38,7 | 52,2 | 40,3 | 49,2 | 41,2 | 47,7 | 42,6 | 45,2 | 43,9 | 42,6 | 45,8 | 41,0 | 46,7 | 40,0 | 48,0 | 0,0 | 50,1 | 0,0 | 51,9 | 0,0 | 53,2 | 0,0 | 54,4 | 0,0 | -6,7 |
| Ireland | 46,0 | 59,3 | 47,6 | 54,4 | 49,0 | 45,8 | 51,3 | 41,7 | 53,6 | 40,8 | 55,5 | 39,4 | 57,8 | 39,2 | 59,7 | 0,0 | 64,3 | 0,0 | 68,5 | 0,0 | 69,2 | 0,0 | 68,2 | 0,0 | -18,6 |
| Greece | 44,2 | 57,8 | 45,5 | 56,1 | 46,8 | 54,3 | 48,0 | 52,4 | 49,6 | 50,5 | 51,9 | 49,9 | 54,4 | 49,5 | 56,1 | 0,0 | 58,1 | 0,0 | 59,0 | 0,0 | 59,6 | 0,0 | 57,3 | 0,0 | -4,9 |
| Spain | 36,0 | 58,2 | 36,7 | 58,5 | 37,2 | 57,8 | 40,7 | 54,4 | 41,8 | 52,7 | 42,5 | 51,8 | 45,0 | 51,8 | 46,2 | 0,0 | 48,1 | 0,0 | 54,0 | 0,0 | 57,0 | 0,0 | 58,0 | 0,0 | 6,9 |
| France | 40,7 | 49,8 | 41,2 | 50,0 | 40,9 | 48,5 | 42,6 | 46,9 | 43,1 | 45,4 | 43,8 | 45,6 | 44,1 | 44,6 | 44,9 | 0,0 | 46,3 | 0,0 | 48,3 | 0,0 | 48,9 | 0,0 | 49,5 | 0,0 | 0,5 |
| Croatia | 36,1 | 51,7 | 36,0 | 51,5 | 37,7 | 51,1 | 38,9 | 50,7 | 39,8 | 50,3 | 41,1 | 49,7 | 41,2 | 49,5 | 43,2 | 0,0 | 44,3 | 0,0 | 49,4 | 0,0 | 48,4 | 0,0 | 55,9 | 0,0 | 8,4 |
| Italy | 39,9 | 57,2 | 40,6 | 57,4 | 40,6 | 54,9 | 45,9 | 53,7 | 47,2 | 51,6 | 48,2 | 51,6 | 48,2 | 51,6 | 51,0 | 0,0 | 54,3 | 0,0 | 55,4 | 0,0 | 55,4 | 0,0 | 57,4 | 0,0 | 3,4 |
| Cyprus | 58,2 | 65,1 | 58,4 | 65,4 | 57,7 | 64,7 | 57,5 | 64,3 | 57,5 | 64,0 | 57,0 | 63,6 | 57,3 | 63,6 | 62,1 | 0,0 | 62,9 | 0,0 | 63,9 | 0,0 | 64,4 | 0,0 | 64,3 | 0,0 | 6,3 |
| Latvia | 41,7 | 42,9 | 42,7 | 34,0 | 43,4 | 34,4 | 45,2 | 34,7 | 47,3 | 34,4 | 48,6 | 33,9 | 49,6 | 33,7 | 49,8 | 0,0 | 49,3 | 0,0 | 49,2 | 0,0 | 49,1 | 0,0 | 48,3 | 0,0 | -15,9 |
| Lihtuania | 44,2 | 44,4 | 45,9 | 36,8 | 47,6 | 38,2 | 51,0 | 37,9 | 52,7 | 35,8 | 51,9 | 34,4 | 51,2 | 33,3 | 51,2 | 0,0 | 52,7 | 0,0 | 55,3 | 0,0 | 54,6 | 0,0 | 50,9 | 0,0 | -17,9 |
| Luxembourg | 0,0 | 0,0 | 0,0 | 0,0 | 0,0 | 0,0 | 0,0 | 0,0 | 0,0 | 0,0 | 0,0 | 0,0 | 0,0 | 0,0 | 0,0 | 0,0 | 0,0 | 0,0 | 0,0 | 0,0 | 0,0 | 0,0 | 0,0 | 0,0 | 0,0 |
| Hungary | 36,0 | 56,5 | 37,3 | 56,3 | 37,0 | 53,1 | 38,9 | 50,0 | 39,7 | 46,3 | 40,4 | 43,7 | 42,4 | 42,8 | 45,2 | 0,0 | 47,9 | 0,0 | 48,9 | 0,0 | 52,5 | 0,0 | 54,6 | 0,0 | 0,3 |
| Malta | 62,0 | 61,0 | 61,9 | 60,6 | 63,5 | 61,3 | 62,5 | 61,8 | 62,0 | 62,2 | 61,9 | 56,2 | 61,7 | 56,2 | 61,9 | 0,0 | 63,4 | 0,0 | 63,0 | 0,0 | 62,7 | 0,0 | 61,7 | 0,0 | -5,5 |
| Netherlands | 45,0 | 60,0 | 45,0 | 56,0 | 46,5 | 50,5 | 48,5 | 44,8 | 52,5 | 43,3 | 56,5 | 43,3 | 60,0 | 43,3 | 60,0 | 0,0 | 61,3 | 0,0 | 62,3 | 0,0 | 62,3 | 0,0 | 62,5 | 0,0 | -16,8 |
| Austria | 42,4 | 58,9 | 43,2 | 57,5 | 44,3 | 55,6 | 46,0 | 54,5 | 47,5 | 52,0 | 48,0 | 50,7 | 51,1 | 48,7 | 52,4 | 0,0 | 54,8 | 0,0 | 57,1 | 0,0 | 58,9 | 0,0 | 59,8 | 0,0 | -2,4 |
| Poland | 40,1 | 51,6 | 40,6 | 48,1 | 41,4 | 47,7 | 45,2 | 46,7 | 46,5 | 45,6 | 49,2 | 43,1 | 49,5 | 42,7 | 50,9 | 0,0 | 53,2 | 0,0 | 54,7 | 0,0 | 58,4 | 0,0 | 59,4 | 0,0 | -6,8 |
| Portugal | 34,2 | 54,4 | 34,2 | 54,1 | 34,2 | 53,9 | 37,9 | 53,6 | 38,2 | 49,4 | 38,2 | 48,2 | 40,1 | 48,2 | 40,5 | 0,0 | 43,7 | 0,0 | 52,0 | 0,0 | 54,4 | 0,0 | 54,9 | 0,0 | 8,1 |
| Romania | 40,4 | 58,3 | 39,6 | 56,9 | 40,7 | 53,6 | 42,4 | 48,1 | 42,4 | 35,1 | 44,6 | 42,2 | 49,1 | 42,9 | 46,1 | 0,0 | 53,0 | 0,0 | 53,8 | 0,0 | 58,5 | 0,0 | 58,6 | 0,0 | -6,2 |
| Slovenia | 35,9 | 53,7 | 36,9 | 51,5 | 38,2 | 48,8 | 40,6 | 46,1 | 42,1 | 43,8 | 43,9 | 42,5 | 45,7 | 42,0 | 47,9 | 0,0 | 50,9 | 0,0 | 53,6 | 0,0 | 55,0 | 0,0 | 55,4 | 0,0 | -3,8 |
| Slovakia | 37,2 | 51,1 | 38,1 | 49,7 | 38,8 | 48,5 | 39,6 | 46,3 | 40,4 | 44,4 | 41,9 | 42,5 | 43,6 | 39,5 | 45,3 | 0,0 | 47,1 | 0,0 | 49,3 | 0,0 | 50,8 | 0,0 | 51,4 | 0,0 | -4,1 |
| Finland | 42,4 | 54,8 | 42,2 | 55,1 | 43,9 | 55,2 | 46,0 | 54,7 | 47,0 | 52,5 | 47,4 | 51,6 | 49,3 | 51,6 | 50,1 | 0,0 | 52,8 | 0,0 | 55,4 | 0,0 | 55,6 | 0,0 | 55,2 | 0,0 | 2,3 |
| Sweden | 42,9 | 55,9 | 43,0 | 54,0 | 44,7 | 51,1 | 46,0 | 46,1 | 47,7 | 41,8 | 49,8 | 39,0 | 52,2 | 38,7 | 53,9 | 0,0 | 54,9 | 0,0 | 56,7 | 0,0 | 58,3 | 0,0 | 58,4 | 0,0 | -13,5 |
| EU(without UK) | 41,8 | 55,7 | 42,5 | 53,3 | 43,9 | 50,3 | 46,2 | 47,5 | 48,0 | 45,5 | 49,4 | 44,4 | 51,1 | 44,1 | 52,4 | 0,0 | 54,5 | 0,0 | 56,6 | 0,0 | 57,8 | 0,0 | 58,3 | 0,0 | -7,0 |

FranceAgriMer d'après Commission Européenne

Prix du lait cru de vache biologique en euro/100 kg (Milk Market Observatory)

| EURO/100 kg | janvier | | février | | mars | | avril | | mai | | juin | | juillet | | août | | septembre | | octobre | | novembre | | décembre | | écart juin | |
|----------------|-------------|-------------|-------------|-------------|-------------|-------------|-------------|-------------|-------------|-------------|-------------|-------------|---------|------|-------------|------|-------------|------|-------------|------|-------------|------|-------------|------|------------|---|
| | 2022 | 2023 | 2022 | 2023 | 2022 | 2023 | 2022 | 2023 | 2022 | 2023 | 2022 | 2023 | 2022 | 2023 | 2022 | 2023 | 2022 | 2023 | 2022 | 2023 | 2022 | 2023 | 2022 | 2023 | | |
| Belgium | 48,1 | 59,1 | 47,5 | 57,3 | 48,6 | 55,0 | 49,0 | 52,5 | 51,4 | 50,6 | 53,6 | 49,2 | 54,1 | . | 55,3 | . | 58,7 | . | 60,8 | . | 61,3 | . | 61,4 | . | -4,5 | |
| Bulgaria | 47,5 | 59,8 | 47,6 | 60,5 | 47,8 | 60,7 | 48,4 | 60,5 | 52,1 | 60,8 | 52,3 | 60,9 | 52,7 | . | 53,3 | . | 54,1 | . | 60,1 | . | 59,4 | . | 59,4 | . | 8,6 | |
| Czechia | 43,6 | 53,8 | 44,4 | 54,7 | 44,9 | 53,8 | 47,1 | 54,2 | 48,6 | 52,7 | 48,5 | 49,9 | 49,6 | . | 49,9 | . | 49,7 | . | 51,5 | . | 53,4 | . | 52,5 | . | 1,4 | |
| Denmark | 51,7 | 66,0 | 51,7 | 62,9 | 53,8 | 59,0 | 54,3 | 52,7 | 57,3 | 49,8 | 62,2 | 47,8 | 64,4 | . | 65,3 | . | 65,4 | . | 65,3 | . | 66,9 | . | 67,0 | . | -14,4 | |
| Germany | 52,8 | 63,6 | 53,2 | 62,5 | 54,1 | 60,8 | 54,6 | 57,1 | 55,5 | 57,1 | 55,5 | 55,0 | 56,8 | . | 58,2 | . | 60,8 | . | 63,2 | . | 64,3 | . | 64,7 | . | -0,5 | |
| Estonia | 35,8 | 52,2 | 38,8 | 47,8 | 38,5 | 43,9 | 41,6 | 41,7 | 44,9 | 40,3 | 46,9 | 40,3 | 47,3 | . | 48,5 | . | 48,7 | . | 50,8 | . | 51,3 | . | 52,2 | . | -6,6 | |
| Ireland | . | . | . | . | . | . | . | . | . | . | . | . | . | . | . | . | . | . | . | . | . | . | . | . | . | . |
| Greece | 54,4 | . | 55,9 | . | 56,1 | 57,3 | 56,3 | 55,1 | 56,7 | 54,7 | 58,0 | 54,6 | 59,7 | . | 61,9 | . | . | . | 62,9 | . | 62,9 | . | 60,5 | . | -3,4 | |
| Spain | 46,9 | 64,1 | 46,9 | 64,4 | 46,8 | 64,4 | 46,6 | 62,7 | 50,3 | 63,0 | 50,5 | 62,6 | 50,8 | . | 51,4 | . | 55,6 | . | 58,2 | . | 62,4 | . | 63,7 | . | 12,1 | |
| France | 47,2 | 51,0 | 46,8 | 50,3 | 46,0 | 48,8 | 40,7 | 45,2 | 40,8 | 44,2 | 42,4 | 48,8 | 46,2 | . | 49,5 | . | 50,6 | . | 51,0 | . | 51,4 | . | 51,1 | . | 6,4 | |
| Croatia | . | . | . | . | . | . | . | . | . | . | . | . | . | . | . | . | . | . | . | . | . | . | . | . | . | . |
| Italy | 54,6 | 59,6 | 54,8 | 59,6 | 54,8 | 59,6 | 55,6 | 59,6 | 55,6 | 59,6 | 56,8 | 59,6 | 56,8 | 59,6 | 60,9 | . | 62,9 | . | 63,1 | . | 63,1 | . | 63,9 | . | 2,8 | |
| Cyprus | 103,0 | 102,7 | 101,9 | 103,7 | 104,9 | 103,9 | 104,7 | 103,6 | 104,4 | 104,4 | 103,7 | 103,6 | 101,5 | . | 100,5 | . | 102,9 | . | 103,2 | . | 104,3 | . | 101,1 | . | -0,1 | |
| Latvia | 39,7 | 43,0 | 40,8 | 33,6 | 40,3 | 33,8 | 42,9 | 34,0 | 44,7 | 33,5 | 46,1 | 32,8 | 47,3 | . | 47,9 | . | 47,5 | . | 47,6 | . | 47,6 | . | 47,0 | . | -13,4 | |
| Lithuania | 46,3 | 51,4 | 47,0 | 40,4 | 50,1 | 43,2 | 52,9 | 41,5 | 55,5 | 39,8 | 55,9 | 38,4 | 55,8 | . | 55,9 | . | 58,2 | . | 61,6 | . | 61,1 | . | 56,6 | . | -17,5 | |
| Luxembourg | 0,0 | 0,0 | 0,0 | 0,0 | 0,0 | 0,0 | 0,0 | 0,0 | 0,0 | 0,0 | 0,0 | 0,0 | 0,0 | . | 0,0 | . | 0,0 | . | 0,0 | . | 0,0 | . | 0,0 | . | 0,0 | |
| Hungary | 0,0 | 0,0 | 0,0 | 0,0 | 0,0 | 0,0 | 0,0 | 0,0 | 0,0 | 0,0 | 0,0 | 0,0 | 0,0 | . | 0,0 | . | 0,0 | . | 0,0 | . | 0,0 | . | 0,0 | . | 0,0 | |
| Malta | . | . | . | . | . | . | . | . | . | . | . | . | . | . | . | . | . | . | . | . | . | . | . | . | . | . |
| Netherlands | 53,0 | 65,9 | 54,9 | 64,5 | 56,0 | 64,1 | 57,5 | 62,5 | 60,0 | 59,1 | 62,8 | 58,8 | 62,9 | . | 64,4 | . | 63,9 | . | 65,8 | . | 65,8 | . | 66,1 | . | -4,0 | |
| Austria | 50,5 | 64,3 | 51,3 | 62,8 | 52,4 | 61,0 | 54,0 | 59,8 | 55,5 | 57,0 | 55,8 | 55,7 | 58,7 | . | 59,4 | . | 61,9 | . | 62,6 | . | 64,2 | . | 65,0 | . | -0,1 | |
| Poland | 49,0 | 62,3 | 50,4 | 61,2 | 50,2 | 59,4 | 53,2 | 58,5 | 54,4 | 58,2 | 57,6 | 57,7 | 57,5 | . | 57,5 | . | 59,0 | . | 59,4 | . | 63,4 | . | 64,2 | . | 0,0 | |
| Portugal | 52,0 | 64,1 | 51,8 | 63,4 | 51,9 | 63,9 | 53,3 | 63,0 | 54,6 | 60,4 | 54,5 | 58,9 | 55,4 | . | 56,0 | . | 58,3 | . | 64,7 | . | 64,6 | . | 65,1 | . | 4,4 | |
| Romania | . | 49,7 | . | 49,3 | . | 46,4 | . | 42,3 | . | 47,7 | . | 39,4 | . | . | . | . | . | . | . | . | 50,3 | . | 48,4 | . | . | |
| Slovenia | 44,7 | 63,2 | 41,3 | 62,0 | 49,0 | 59,7 | 49,8 | 57,5 | 52,2 | 55,4 | 53,0 | 53,9 | 53,6 | . | 56,0 | . | 61,2 | . | 62,6 | . | 64,1 | . | 64,7 | . | 0,9 | |
| Slovakia | 40,8 | 42,6 | 41,8 | 37,2 | 41,9 | 43,6 | 42,0 | 44,0 | 43,1 | 0,0 | 43,7 | 0,0 | 45,2 | . | 46,3 | . | 47,3 | . | 50,9 | . | 50,0 | . | 48,6 | . | -43,7 | |
| Finland | 0,0 | 0,0 | 0,0 | 0,0 | 0,0 | 0,0 | 0,0 | 0,0 | 0,0 | 0,0 | 0,0 | 0,0 | 0,0 | . | 0,0 | . | 0,0 | . | 0,0 | . | 0,0 | . | 0,0 | . | 0,0 | |
| Sweden | 47,6 | 59,4 | 47,5 | 57,2 | 48,8 | 54,1 | 50,2 | 48,9 | 52,2 | 44,9 | 54,2 | . | 56,4 | . | 58,1 | . | 59,3 | . | 60,1 | . | 61,7 | . | 61,6 | . | . | |

FranceAgriMer d'après Commission Européenne

Prix du lait cru de vache biologique en euro/100 kg (Milk Market Observatory)

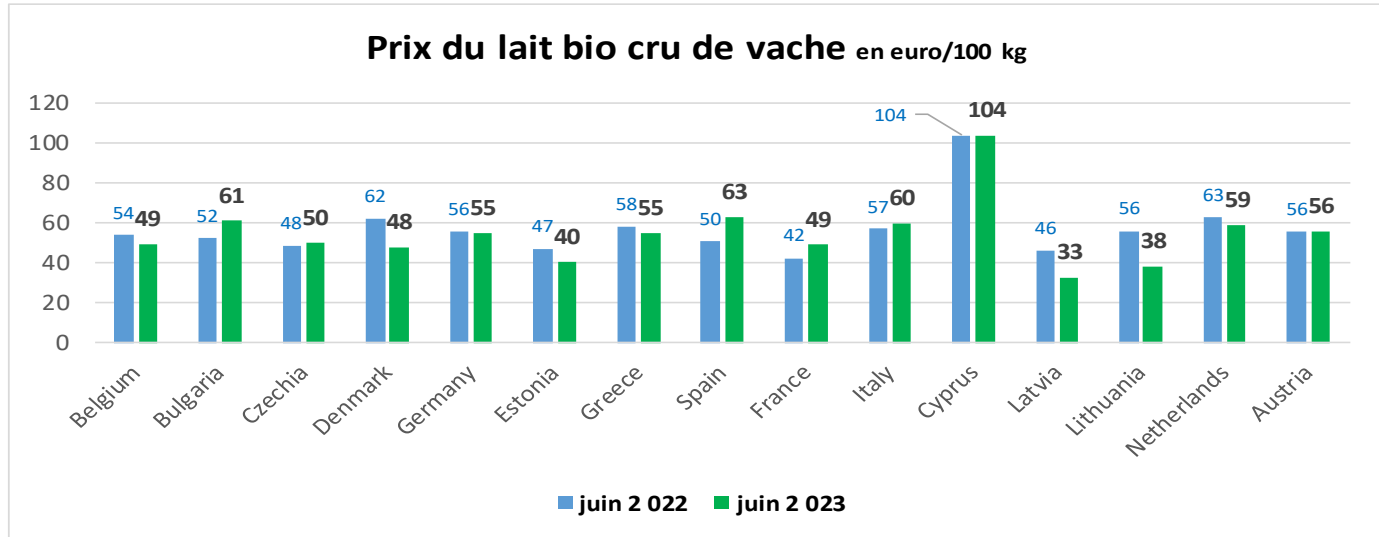

FranceAgriMer d'après Commission Européenne

2.3 Prix des produits laitiers industriels en France et UE (euros/tonnes)

• France

Semaine n°34, du 23/08/2023 au 27/08/2023

| Prix moyen des facturations en €/tonnes | Beurre standard industriel 82% MG | Poudre de Lait 0% MG (consom. humaine) | Poudre de lait entier 26% MG | Poudre de Lactoserum (consom. animale) |
|---|-----------------------------------|--|------------------------------|--|
| Prix moyen (€/tonne) | NC | 2 415 | NC | 648 |
| écart par rapport s-1 | NC | -56 | NC | -22 |
| écart par rapport n-1 | NC | -1 490 | NC | -519 |

Semaine n°34, du 23/08/2023 au 27/08/2023

| Prix moyen des contrats* en €/tonnes | Beurre standard industriel 82% MG | Poudre de Lait 0% MG (consom. humaine) | Poudre de lait entier 26% MG | Poudre de Lactoserum (consom. animale) |
|--------------------------------------|-----------------------------------|--|------------------------------|--|
| Prix moyen (€/tonne) | NC | 2 198 | NC | NC |
| écart par rapport s-1 | NC | 62 | NC | NC |
| écart par rapport n-1 | NC | -1 302 | NC | NC |

Source : FranceAgriMer enquête prix des produits laitiers industriels Unités : tonnes

** Prix moyen glissant des contrats

| Prix moyen des contrats en juillet 2023 en €/tonnes | Beurre standard industriel 82% MG | Poudre de Lait 0% MG (consom. humaine) | Poudre de lait entier 26% MG | Poudre de Lactoserum (consom. animale) |
|---|-----------------------------------|--|------------------------------|--|
| Prix moyen des contrats (€/tonne) juillet 2023 | 4 969 | 2 251 | 3 587 | 589 |
| écart par rapport n-1 | -2 741 | -1 473 | -1 245 | -430 |

*Prix communiqué à la Commission européenne

Source : FranceAgriMer d'après enquête

• Union européenne

Semaine n°35, du 27/08/2023 au 01/09/2023

| Allemagne | Beurre cube 25 kg | Poudre 26 % (sacs 25 kg) | Poudre 0 % humaine (sacs 25 kg) | Poudre 0 % animale (vrac) | Poudre lactosérum animale (vrac) |
|-----------------------|-------------------|--------------------------|---------------------------------|---------------------------|----------------------------------|
| Prix moyen (€/kg) | 4 400 | 3 380 | 2 275 | 2 065 | 580 |
| écart par rapport s-1 | 0 | -20 | 0 | 0 | 10 |
| écart par rapport n-1 | 2 600 | 1 740 | 1 595 | NC | 360 |

Source : FranceAgrimer d'après Productschap Zuivel

Semaine n°35, du 27/08/2023 au 01/09/2023

| Pays-Bas | Beurre cube 25 kg | Poudre 26 % (sacs 25 kg) | Poudre 0 % humaine (sacs 25 kg) | Poudre 0 % animale (vrac) | Poudre lactosérum animale (vrac) |
|-----------------------|-------------------|--------------------------|---------------------------------|---------------------------|----------------------------------|
| Prix moyen (€/kg) | 4 320 | 3 180 | 2 140 | 2 090 | 570 |
| écart par rapport s-1 | 0 | 0 | -30 | 20 | 30 |
| écart par rapport n-1 | 2 830 | 1 520 | 1 420 | NC | 390 |

Source : FranceAgrimer d'après ZMB

| Prix moyen en €/kg en juillet 2023 | | Beurre cube 25 kg | Poudre 26 % (sacs 25 kg) | Poudre 0 % humaine (sacs 25 kg) | Poudre 0 % animale (vrac) | Poudre lactosérum animale (vrac) |
|------------------------------------|--------------------------|-------------------|--------------------------|---------------------------------|---------------------------|----------------------------------|
| Allemagne | Prix moyen mensuel(€/kg) | 4 400 | 3 390 | 2 271 | 2 074 | 562 |
| | écart par rapport n-1 | -2 531 | -1 769 | -1 568 | NC | -354 |
| Pays-Bas | Prix moyen mensuel(€/kg) | 4 356 | 3 250 | 2 192 | 2 114 | 540 |
| | écart par rapport n-1 | -2 736 | -1 365 | -1 356 | NC | -378 |

Source : FranceAgrimer d'après Productschap Zuivel et ZMB

Beurre et poudres en France et dans l'UE

Source : FranceAgriMer d'après Productschap Zuivel, ZMB

**Poudre de lactosérum (en €/kg)
(destinée à la consommation animale)**

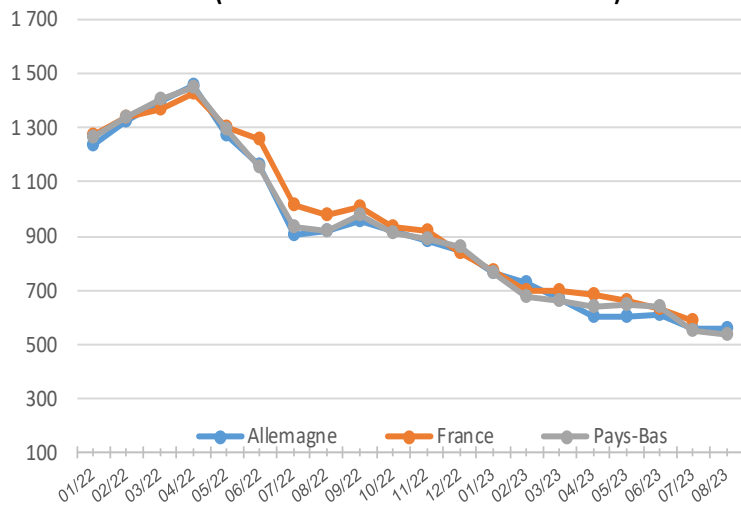

**Beurre (en €/kg)
(destinée à la consommation animale)**

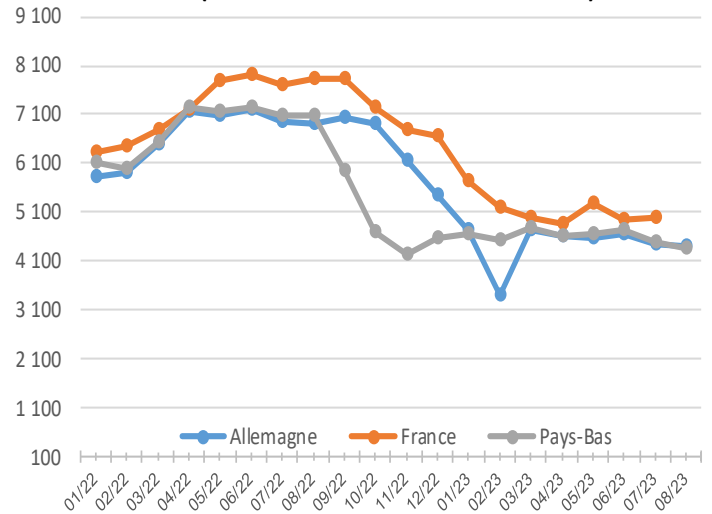

**Poudre grasse (en €/kg)
(destinée à la consommation humaine)**

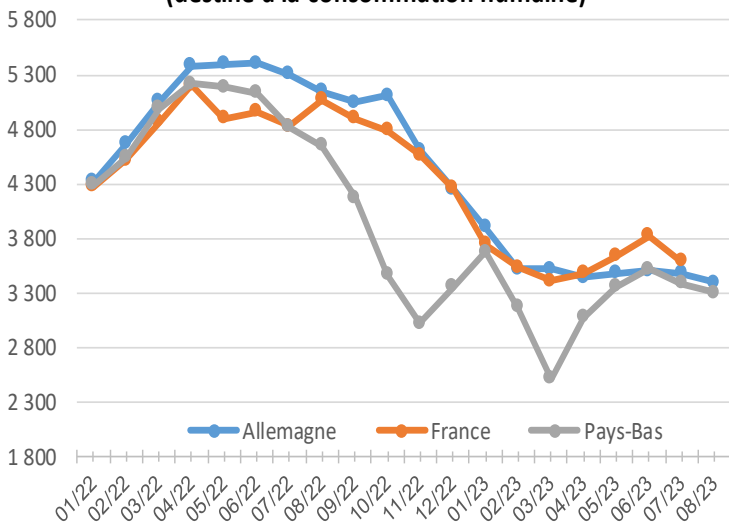

**Poudre de lait écrémé (en €/kg)
(destinée à la consommation humaine)**

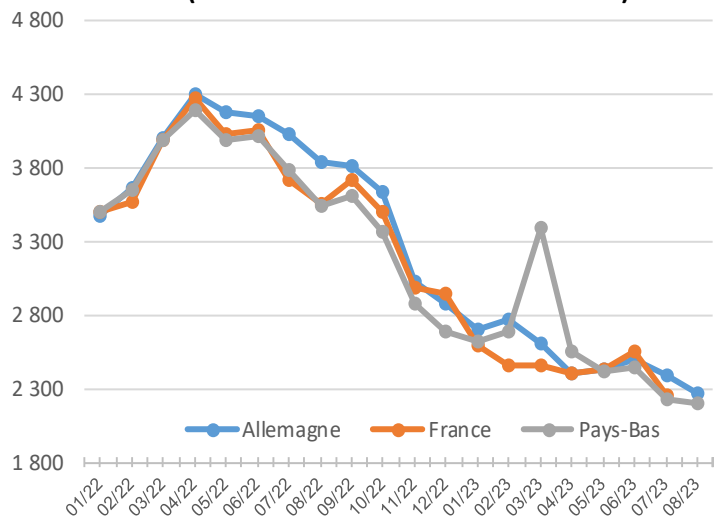

2.4 Fromages en France et dans l'UE

| Prix moyen HT le kg | Comté France meule (€/kg) -d'après RNM | | | Emmental Allemagne (Kempton €/kg) d'après ZMB | | | Cheddar Angleterre(€/kg) d'après ZMB | | | Parmigiano Italie (€/kg) d'après ISMEA | | |
|---------------------|--|--------------|-------|---|-------------|-------|--------------------------------------|-------------|-------|--|--------------|-------|
| | 2022 | 2023 | écart | 2022 | 2023 | écart | 2022 | 2023 | écart | 2022 | 2023 | écart |
| janv. | 10,50 | 10,65 | 0,15 | 6,10 | 7,75 | 1,65 | 3,85 | 4,70 | 0,85 | 11,51 | 11,76 | 0,25 |
| févr. | 10,50 | 11,10 | 0,60 | 6,12 | 7,75 | 1,63 | 3,95 | 3,75 | -0,20 | 11,56 | 11,57 | 0,01 |
| mars | 10,50 | 11,40 | 0,90 | 6,34 | 7,81 | 1,47 | 4,95 | 3,68 | -1,28 | 12,56 | 11,44 | -1,12 |
| avr. | 10,50 | 11,40 | 0,90 | 6,50 | 7,85 | 1,35 | 4,65 | 3,60 | -1,05 | 11,69 | 11,28 | -0,41 |
| mai | 10,65 | 11,40 | 0,75 | 7,04 | 7,85 | 0,81 | 4,78 | 3,25 | -1,53 | 11,76 | 11,17 | -0,59 |
| juin | 10,65 | 11,40 | 0,75 | 7,35 | 7,76 | 0,41 | 5,36 | 3,63 | -1,73 | 11,77 | 11,00 | -0,77 |
| juil. | 10,65 | 11,40 | 0,75 | 7,30 | 7,76 | 0,46 | 5,19 | 3,48 | -1,72 | 11,78 | 11,00 | -0,78 |
| août | 10,65 | | | 7,36 | | | 5,07 | | | 11,78 | | |
| sept. | 10,65 | | | 7,40 | | | 5,07 | | | 11,78 | | |
| oct. | 10,65 | | | 7,47 | | | 5,00 | | | 11,78 | | |
| nov. | 10,65 | | | 7,58 | | | 4,70 | | | 11,78 | | |
| déc. | 10,65 | | | 7,75 | | | 4,70 | | | 11,78 | | |

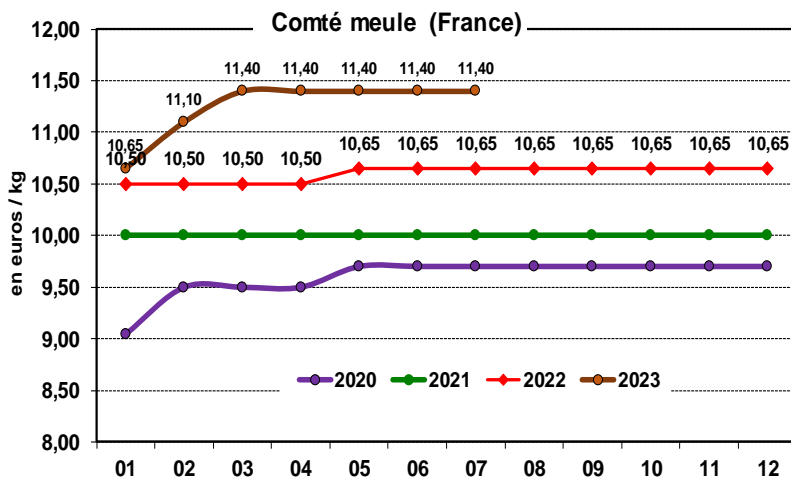

Source : FranceAgriMer d'après RNM

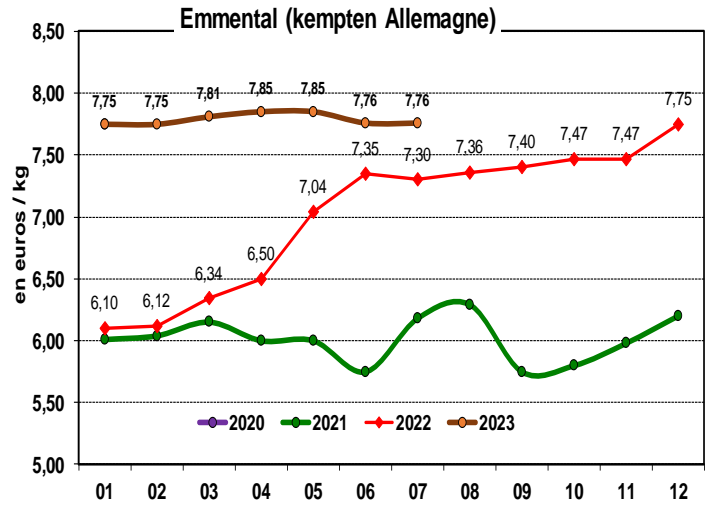

Source : FranceAgriMer d'après ZMB

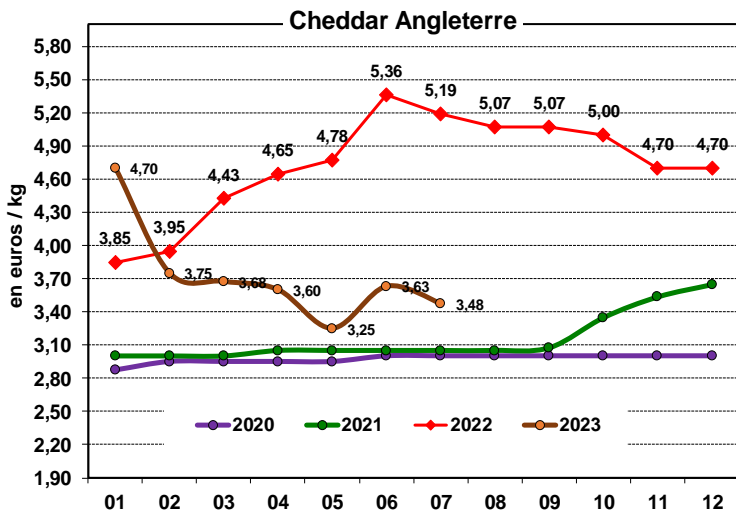

Source : FranceAgriMer d'après ZMB

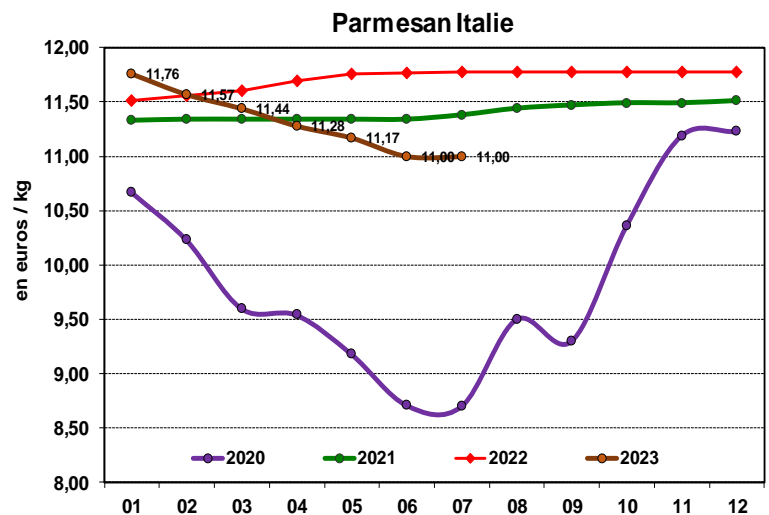

Source : FranceAgriMer d'après ISMEA

2.5 Commerce -UE

Export produits laitiers de janvier à fin juil. 2022 à 2023

| cumul fin juil. tonnes | Beurre vrac | | Beurre conditionné | | Crème conditionnée | | Fromages | | Lait conditionné | | Poudre de lait écrémé | | Poudre grasse | | Yahourts | | laits fermentés | |
|---------------------------|----------------|---------------|--------------------|---------------|--------------------|---------------|------------------|---------------|------------------|---------------|-----------------------|---------------|----------------|---------------|----------------|---------------|-----------------|---------------|
| | juil. | N/N-1% | juil. | N/N-1% | juil. | N/N-1% | juil. | N/N-1% | juil. | N/N-1% | juil. | N/N-1% | juil. | N/N-1% | juil. | N/N-1% | juil. | N/N-1% |
| ALLEMAGNE | 29 065 | -28,0% | 19 516 | -36,9% | 37 566 | -37,3% | 468 573 | -39,1% | 195 463 | -34,7% | 125 796 | -26,7% | 36 495 | -31,8% | 141 078 | -45,2% | 58 910 | -42,5% |
| AUTRICHE | 509 | -53,2% | 864 | -37,7% | 3 138 | -39,2% | 52 736 | -39,2% | 111 369 | -44,1% | 1 705 | -50,5% | 2 838 | -17,5% | 33 558 | -46,8% | 16 890 | -43,6% |
| BELGIQUE | 36 021 | -38,0% | 5 568 | -29,4% | 28 255 | -35,3% | 120 618 | -26,1% | 269 457 | -38,1% | 72 798 | -39,2% | 19 127 | -14,1% | 23 058 | -35,1% | 84 863 | -35,0% |
| DANEMARK | 9 602 | -52,0% | 13 306 | 60,2% | 3 557 | -60,0% | 158 950 | -30,8% | 11 001 | -33,7% | 2 605 | -54,1% | 13 345 | -47,9% | 2 325 | -33,1% | 1 469 | -13,5% |
| ESPAGNE | 1 387 | -80,3% | 950 | -62,3% | 12 012 | -7,2% | 44 825 | -36,4% | 25 075 | -42,1% | 1 968 | -70,0% | 2 396 | -14,9% | 34 937 | -36,9% | 24 381 | -54,5% |
| FINLANDE | 6 724 | -50,5% | 3 735 | -25,2% | 2 030 | -43,1% | 3 034 | -52,1% | 543 | -45,5% | 19 147 | -28,9% | 786 | -47,2% | 8 725 | -47,2% | 2 598 | -42,4% |
| FRANCE | 21 338 | -1,1% | 19 881 | -25,5% | 49 942 | -15,0% | 313 607 | -17,5% | 56 477 | -44,3% | 128 393 | -3,9% | 39 291 | -13,0% | 86 095 | -5,0% | 83 699 | -19,3% |
| IRLANDE | 51 008 | -40,4% | 25 817 | -45,8% | 6 687 | -39,3% | 89 320 | -35,4% | 3 447 | -75,9% | 56 425 | -30,9% | 14 575 | -33,9% | 4 291 | 47,0% | 5 782 | -48,5% |
| ITALIE | 3 812 | -29,9% | 1 801 | -5,1% | 3 275 | -57,6% | 195 986 | -41,0% | 12 122 | -39,6% | 3 799 | -19,3% | 2 538 | 26,8% | 2 200 | -36,5% | 943 | -35,6% |
| PAYS-BAS | 73 429 | -39,1% | 26 628 | 19,8% | 9 918 | -4,0% | 384 300 | -35,4% | 38 028 | -37,3% | 65 784 | -24,1% | 39 971 | -44,9% | 10 867 | -51,0% | 21 734 | -24,8% |
| POLOGNE | 18 189 | -43,6% | 11 473 | -19,2% | 3 352 | -30,4% | 98 877 | -40,4% | 123 949 | -33,2% | 61 236 | -20,1% | 6 103 | -34,2% | 14 823 | -31,6% | 32 058 | -41,7% |
| PORTUGAL | 2 042 | -53,3% | 875 | -31,9% | 1 165 | -0,6% | 5 441 | -18,4% | 23 091 | -24,2% | 6 429 | -42,1% | 1 442 | -33,0% | 7 196 | -37,8% | 6 234 | -41,7% |
| TOTAL UE28 | 260 180 | -37,4% | 132 629 | -23,5% | 168 436 | -28,3% | 2 150 122 | -34,5% | 1 053 752 | -36,5% | 596 214 | -24,7% | 194 612 | -31,3% | 474 210 | -36,3% | 377 938 | -36,4% |

Source : FranceAgriMer d'après les douanes

Unités : tonnes

Import produits laitiers de janvier à fin juil. 2022 à 2023

| cumul fin juil. tonnes | Beurre vrac | | Beurre conditionné | | Crème conditionnée | | Fromages | | Lait conditionné | | Poudre de lait écrémé | | Poudre grasse | | Yahourts | | laits fermentés | |
|---------------------------|----------------|---------------|--------------------|---------------|--------------------|---------------|------------------|---------------|------------------|---------------|-----------------------|---------------|----------------|---------------|----------------|---------------|-----------------|---------------|
| | juil. | N/N-1% | juil. | N/N-1% | juil. | N/N-1% | juil. | N/N-1% | juil. | N/N-1% | juil. | N/N-1% | juil. | N/N-1% | juil. | N/N-1% | juil. | N/N-1% |
| ALLEMAGNE | 31 725 | -49,0% | 8 371 | -57,5% | 4 565 | -48,8% | 276 174 | -45,4% | 76 918 | -34,0% | 21 759 | -44,1% | 15 321 | -35,9% | 37 575 | -46,0% | 24 910 | -53,9% |
| AUTRICHE | 3 211 | -44,2% | 1 358 | -34,8% | 1 178 | -33,8% | 44 511 | -44,6% | 1 889 | -36,3% | 4 491 | -49,4% | 1 660 | -37,0% | 12 309 | -50,1% | 4 976 | -5,4% |
| BELGIQUE | 28 950 | -37,5% | 3 215 | -44,0% | 5 988 | -46,7% | 148 177 | -37,7% | 151 196 | -17,5% | 37 193 | -48,3% | 20 918 | -37,5% | 33 208 | -43,1% | 12 804 | -39,5% |
| DANEMARK | 3 536 | -36,7% | 414 | -39,1% | 1 775 | -43,0% | 39 991 | -35,9% | 2 171 | -37,8% | 1 783 | -33,0% | 1 776 | 4,5% | 7 092 | -48,5% | 2 345 | -62,3% |
| ESPAGNE | 7 450 | -41,8% | 4 097 | -27,2% | 2 842 | -4,4% | 142 671 | -34,8% | 15 830 | 5,0% | 34 190 | 13,0% | 6 495 | -30,8% | 58 161 | -19,2% | 18 722 | -23,1% |
| FINLANDE | 41 | -66,8% | 46 | -30,0% | 48 | -71,8% | 22 823 | -43,7% | 1 024 | -57,4% | 38 | -21,5% | 189 | -39,8% | 9 653 | -35,3% | 2 098 | -57,6% |
| FRANCE | 108 992 | -7,0% | 3 578 | 13,7% | 30 792 | -10,5% | 234 003 | -12,5% | 12 005 | -4,1% | 17 256 | -23,5% | 15 431 | -12,2% | 23 294 | -1,2% | 28 367 | -17,3% |
| IRLANDE | 1 907 | -29,2% | 595 | -51,4% | 903 | -47,5% | 24 052 | -37,9% | 13 810 | -43,3% | 4 700 | -48,2% | 100 | -93,0% | 8 336 | -39,6% | 13 284 | -77,3% |
| ITALIE | 11 360 | -27,1% | 2 484 | -20,2% | 4 476 | -38,5% | 195 245 | -39,0% | 77 936 | -49,6% | 32 457 | -45,3% | 13 061 | -38,4% | 56 401 | -47,1% | 34 640 | -44,4% |
| PAYS-BAS | 54 669 | -41,9% | 5 709 | -45,3% | 5 934 | -43,5% | 149 721 | -36,9% | 109 452 | -46,0% | 62 746 | -44,5% | 13 359 | -38,6% | 34 627 | -47,2% | 30 614 | -50,1% |
| POLOGNE | 2 625 | -67,5% | 617 | -64,5% | 3 547 | -45,4% | 37 765 | -38,8% | 2 048 | -59,3% | 19 205 | -51,9% | 6 944 | -37,6% | 5 843 | -49,1% | 13 078 | -47,2% |
| PORTUGAL | 961 | 30,3% | 1 493 | -41,1% | 1 223 | -32,6% | 31 986 | -22,3% | 7 131 | -47,5% | 3 809 | -32,4% | 1 983 | -14,5% | 41 583 | -30,0% | 12 946 | -29,6% |
| TOTAL UE28 | 269 568 | -31,3% | 58 676 | -37,9% | 85 492 | -32,1% | 1 671 901 | -37,1% | 655 495 | -35,6% | 272 407 | -40,1% | 108 457 | -33,1% | 401 990 | -39,6% | 256 211 | -45,9% |

Source : FranceAgriMer d'après les douanes

Unités : tonnes

3. Monde

3.1 Parités monétaires

Moyenne monétaire de la semaine n°34 /2023

du 21/08/2023 au 25/08/2023

| Moyenne monétaire | €/USD\$ | USD/\$NZD | USD/\$AUD |
|-------------------|---------|-----------|-----------|
| Semaine 34 2023 | 1,085 | 0,593 | 0,643 |
| Mois 08 2023 | 1,091 | 0,600 | 0,649 |
| Année 2023 | 1,085 | 0,621 | 0,672 |

Source : FranceAgriMer d'après BCE

Valeur moyenne des monnaies en US\$

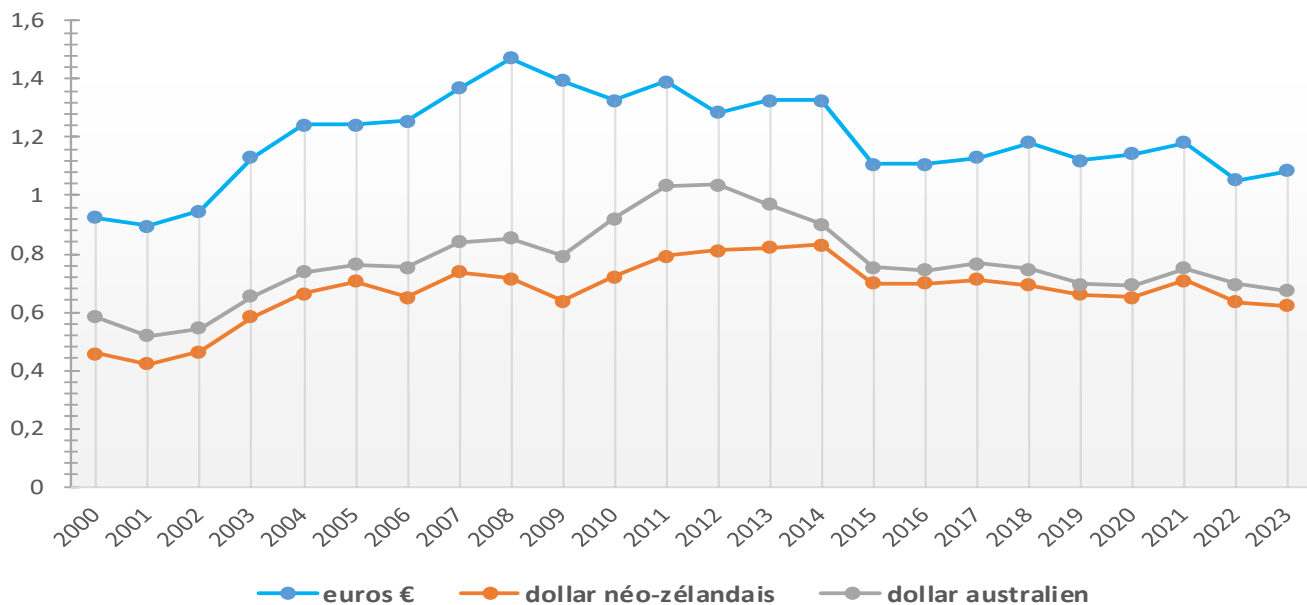

Source : FranceAgriMer d'après BCE

3.2 Production

Production de lait aux États-Unis

| 1000 tonnes | 2020 | 2021 | 2022 | 2023 | N/N-1 % | Ecart |
|------------------------|---------------|---------------|---------------|---------------|-------------|------------|
| janv. | 8 562 | 8 784 | 8 258 | 8 380 | 1,5% | 122 |
| févr. | 8 117 | 8 022 | 7 598 | 7 692 | 1,2% | 94 |
| mars | 8 801 | 8 980 | 8 540 | 8 601 | 0,7% | 61 |
| avr. | 8 475 | 8 777 | 8 297 | 8 347 | 0,6% | 50 |
| mai | 8 606 | 9 006 | 8 560 | 8 633 | 0,9% | 73 |
| juin | 8 352 | 8 592 | 8 198 | 8 232 | 0,4% | 34 |
| juil. | 8 508 | 8 662 | 8 334 | 8 280 | -0,6% | -54 |
| août | 8 451 | 8 492 | 8 261 | . | . | . |
| sept. | 8 179 | 8 173 | 7 924 | . | . | . |
| oct. | 8 438 | 8 447 | 8 167 | . | . | . |
| nov. | 8 211 | 8 171 | 7 898 | . | . | . |
| déc. | 8 551 | 8 523 | 8 207 | . | . | . |
| total fin juil. | 59 420 | 60 822 | 57 783 | 58 164 | 0,7% | 381 |

Source : FranceAgriMer d'après l'USDA

Production de lait au Etats-Unis

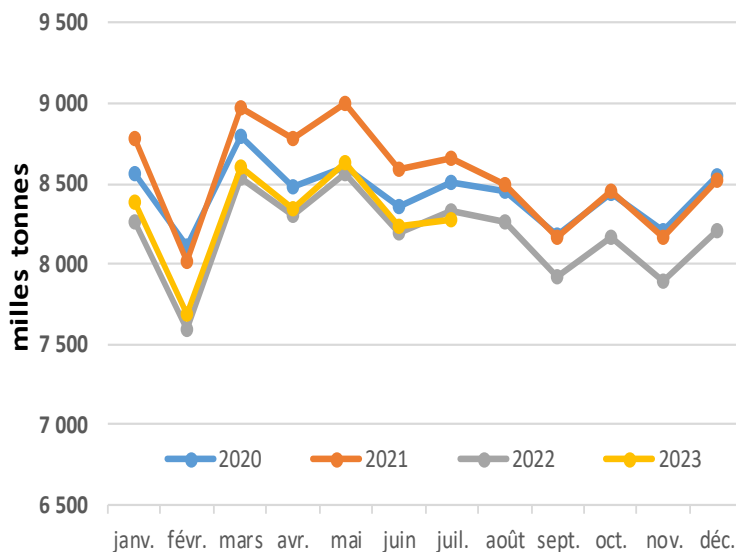

Production de lait en Australie

| 1000 tonnes | 2019/20 | 2020/21 | 2021/22 | 2022/23 | N/N-1 % |
|-----------------------|-----------------|-----------------|-----------------|-----------------|--------------|
| juil. | 610,02 | 628,94 | 612,86 | 570,20 | -7,0% |
| août | 701,94 | 716,80 | 695,16 | 659,24 | -5,2% |
| sept. | 848,76 | 867,87 | 847,48 | 797,17 | -5,9% |
| oct. | 970,53 | 962,29 | 947,26 | 888,54 | -6,2% |
| nov. | 906,02 | 904,94 | 902,30 | 818,91 | -9,2% |
| déc. | 855,51 | 848,89 | 842,00 | 790,24 | -6,1% |
| janv. | 737,64 | 761,66 | 716,58 | 693,41 | -3,2% |
| févr. | 620,99 | 617,69 | 582,66 | 553,47 | -5,0% |
| mars | 640,00 | 628,43 | 598,30 | 580,33 | -3,0% |
| avr. | 623,55 | 624,39 | 585,52 | 577,15 | -1,4% |
| mai | 653,57 | 671,15 | 612,00 | 623,26 | 1,8% |
| juin | 628,23 | 625,07 | 569,78 | 576,63 | 1,2% |
| total fin juin | 8 796,76 | 8 858,13 | 8 511,88 | 8 128,54 | -4,5% |
| Total fin juin | 8 796,76 | 8 858,13 | 8 511,88 | 8 128,54 | -4,5% |

Source : FranceAgriMer d'après Dairy Australia

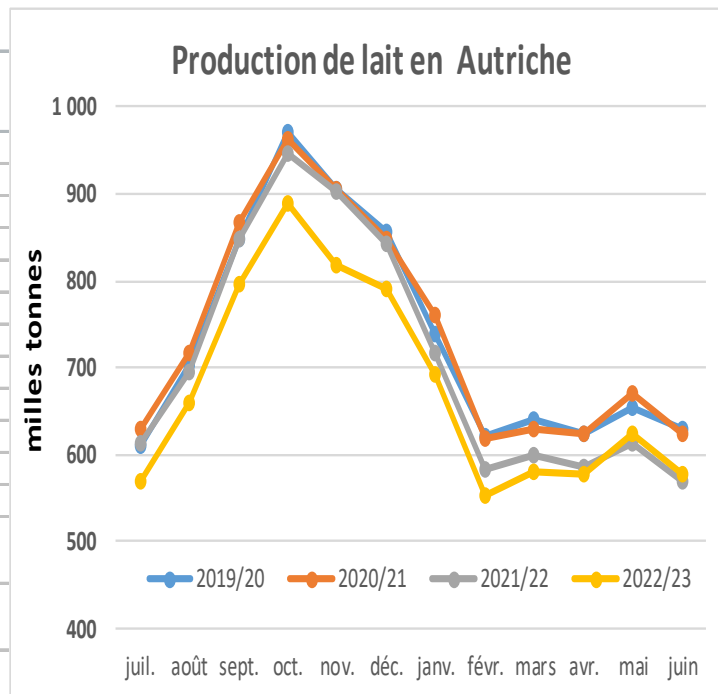

Production de lait en Nouvelle-Zélande

| 1000 tonnes | 2019 | 2020 | 2021 | 2022 | 2023 | N/N-1 % |
|------------------------|--------------|--------------|--------------|--------------|--------------|--------------|
| janv. | 2 471 | 2 454 | 2 475 | 2 324 | 2 352 | -6,1% |
| févr. | 1 875 | 1 875 | 1 932 | 1 773 | 1 814 | -8,2% |
| mars | 1 713 | 1 680 | 1 844 | 1 809 | 1 815 | -1,9% |
| avr. | 1 364 | 1 356 | 1 514 | 1 429 | 1 526 | -5,6% |
| mai | 868 | 905 | 974 | 911 | 978 | -6,5% |
| juin | 226 | 230 | 234 | 234 | 230 | 0,0% |
| juil. | 274 | 286 | 305 | 288 | 286 | -5,6% |
| août | 1 394 | 1 468 | 1 397 | 1 329 | . | -4,9% |
| sept. | 2 664 | 2 708 | 2 590 | 2 507 | . | -3,2% |
| oct. | 3 213 | 3 240 | 3 133 | 3 025 | . | -3,4% |
| nov. | 3 003 | 2 928 | 2 884 | 2 834 | . | -1,7% |
| déc. | 2 722 | 2 741 | 2 603 | 2 588 | . | -0,6% |
| total fin juil. | 2 471 | 2 454 | 2 475 | 2 324 | 2 352 | -6,1% |

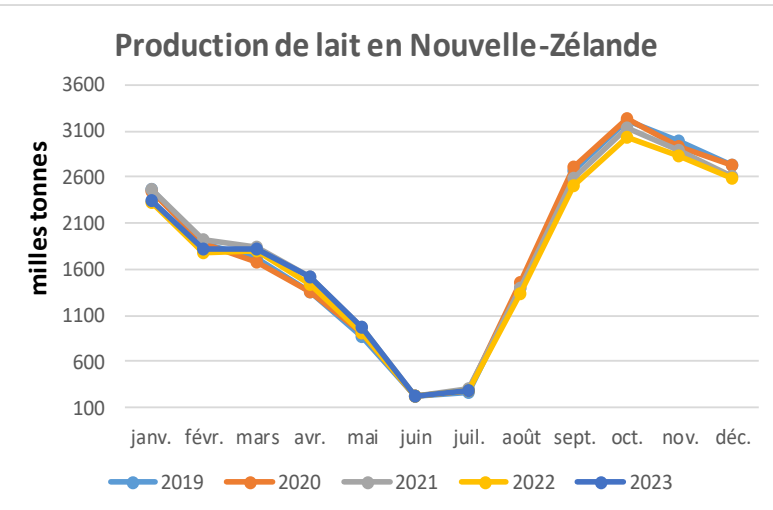

Source : FranceAgriMer d'après DCANZ

Production de lait en Ukraine

| 1000 tonnes | 2019/20 | 2020/21 | 2021/22 | 2022/23 | 2023/24 | N/N-1 % |
|-----------------------|--------------|--------------|--------------|--------------|--------------|--------------|
| Apr | 1 379 | 1 369 | 1 395 | 1 372 | 1 373 | -1,6% |
| May | 1 437 | 1 425 | 1 448 | 1 423 | 1 431 | -1,7% |
| Jun | 1 327 | 1 319 | 1 338 | 1 304 | 1 312 | -2,5% |
| Jul | 1 305 | 1 299 | 1 287 | 1 271 | . | -1,2% |
| Aug | 1 243 | 1 237 | 1 236 | 1 218 | . | -1,5% |
| Sep | 1 191 | 1 195 | 1 189 | 1 185 | . | -0,3% |
| Oct | 1 228 | 1 241 | 1 231 | 1 252 | . | 1,7% |
| Nov | 1 198 | 1 226 | 1 198 | 1 228 | . | 2,5% |
| Dec | 1 263 | 1 292 | 1 255 | 1 266 | . | 0,9% |
| Jan | 1 286 | 1 292 | 1 270 | 1 283 | . | 1,0% |
| Feb | 1 217 | 1 184 | 1 163 | 1 188 | . | 2,1% |
| Mar | 1 347 | 1 380 | 1 350 | 1 361 | . | 0,8% |
| total fin juin | 4 143 | 4 113 | 4 181 | 4 099 | 4 116 | -2,0% |

Source : FranceAgriMer d'après ahdb.org.uk

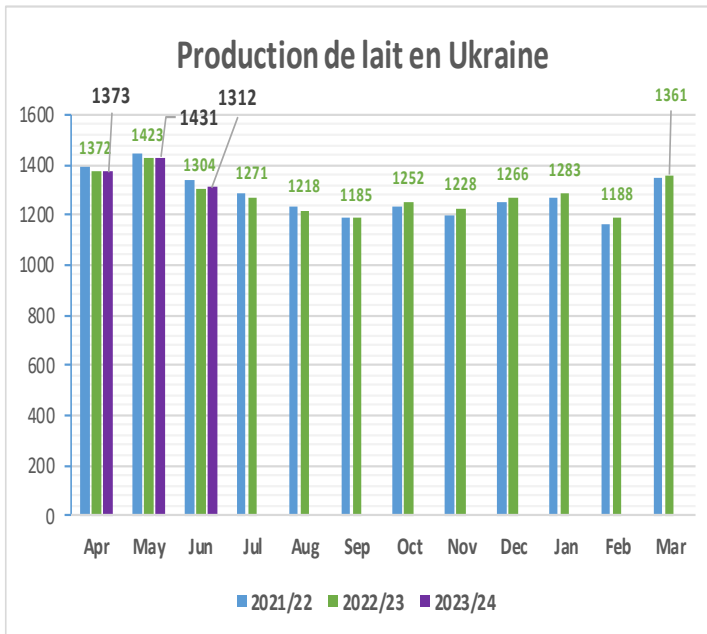

3.3 Cours mondiaux

Semaine n°35, du 27/08/2023 au 01/09/2023

| BEURRE | | | POUDRE 0% | | | POUDRE 26% | | |
|---------------------|------------------------|-------------------------|---------------------|------------------------|-------------------------|---------------------|------------------------|-------------------------|
| Cours mondial ZMP * | Cours zone Europe USDA | Cours zone Océanie USDA | Cours mondial ZMP * | Cours zone Europe USDA | Cours zone Océanie USDA | Cours mondial ZMP * | Cours zone Europe USDA | Cours zone Océanie USDA |
| 4 700 | 4 925 | 4 625 | 2 400 | 2 438 | 2 388 | 1 425 | 3 650 | 2 700 |

Cours en US \$/tonne

Source : FranceAgriMer, USDA, ZMB

Cours zone Europe USDA : arrêtées au 31/08/2023 *

Attention cours mondial ZMP : semaine 35//2023

Cours zone en Europe USDA

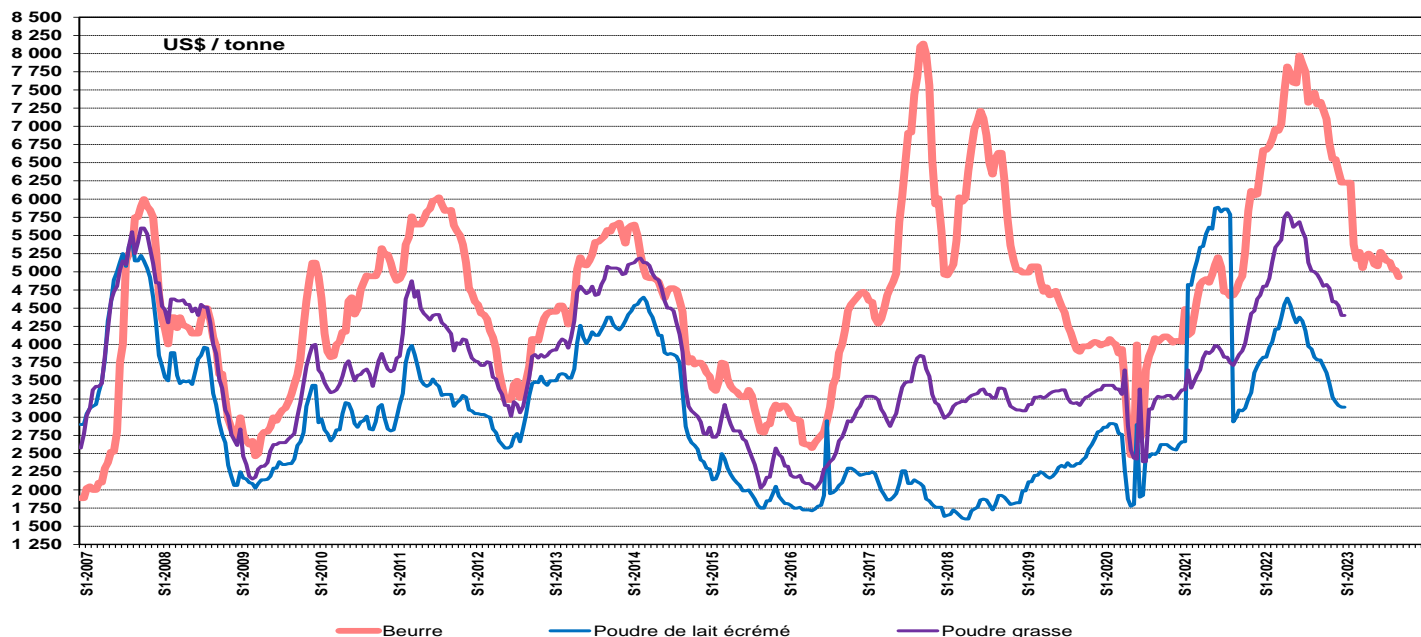

3.4.1 Exportations mondiales des principaux concurrents

- Evolution des 20 principaux exportateurs
Juin 2022-2023

| | Crème(2) | | | | | | | Beurre (1) | | | | | | |
|--------------------|-----------|-----------|------|---------|---------|------|-----------------|------------|-----------|------|--------|--------|------|--|
| | juin 2022 | juin 2023 | %N-1 | 2022 | 2023 | %N-1 | | juin 2022 | juin 2023 | %N-1 | 2022 | 2023 | %N-1 | |
| UE-27 | 23 093 | 23 305 | 1 | 134 691 | 128 309 | -5 | Chine | 9 501 | 12 143 | 28 | 75 195 | 64 458 | -14 | |
| Nouvelle Zélande | 5 305 | 8 907 | 68 | 72 732 | 80 236 | 10 | Egypte | 263 | 0 | . | 7 585 | 55 885 | 637 | |
| Iran | 3 534 | 5 788 | 64 | 29 177 | 37 279 | 28 | Etats-Unis | 5 871 | 4 351 | -26 | 31 861 | 39 233 | 23 | |
| Royaume-Uni | 2 253 | 2 063 | -8 | 8 642 | 15 219 | 76 | UE-27 | 9 629 | 3 658 | -62 | 35 541 | 34 199 | -4 | |
| Afrique du Sud | 475 | 569 | 20 | 4 012 | 3 137 | -22 | Australie | 3 040 | 4 042 | 33 | 16 959 | 28 248 | 67 | |
| Arabie Saoudite | 511 | 0 | . | 5 360 | 3 027 | -44 | Royaume-Uni | 4 542 | 3 404 | -25 | 23 544 | 24 270 | 3 | |
| Brésil | 422 | 690 | 64 | 2 542 | 2 736 | 8 | Canada | 2 906 | 2 712 | -7 | 17 874 | 18 398 | 3 | |
| Maroc | 505 | 471 | -7 | 2 095 | 2 548 | 22 | Arabie Saoudite | 4 355 | 0 | . | 26 108 | 17 538 | -33 | |
| Egypte | 0 | 0 | . | 95 | 2 359 | . | Corée du sud | 2 048 | 2 067 | 1 | 12 583 | 12 485 | -1 | |
| Turquie | 238 | 274 | 15 | 1 323 | 1 395 | 5 | Taiwan | 3 093 | 2 474 | -20 | 13 940 | 12 311 | -12 | |
| Uruguay | 2 | 599 | . | 5 | 1 022 | . | Malaisie | 2 255 | 1 797 | -20 | 12 862 | 11 401 | -11 | |
| Suisse | 145 | 92 | -37 | 856 | 779 | -9 | Indonésie | 3 121 | 1 859 | -40 | 13 792 | 10 480 | -24 | |
| Thaïlande | 250 | 87 | -65 | 1 278 | 777 | -39 | Philippines | 3 271 | 0 | . | 15 372 | 9 518 | -38 | |
| Bosnie Herzégovine | 107 | 81 | -25 | 619 | 612 | -1 | Maroc | 942 | 1 353 | 44 | 13 159 | 8 331 | -37 | |
| Hong Kong | 82 | 79 | -3 | 441 | 508 | 15 | Singapour | 1 064 | 887 | -17 | 7 355 | 8 152 | 11 | |
| Norvège | 48 | 72 | 52 | 363 | 388 | 7 | Japon | 763 | 1 652 | 117 | 5 033 | 7 950 | 58 | |
| Ukraine | 50 | 65 | 30 | 281 | 383 | 36 | Azerbaïdjan | 1 847 | 0 | . | 10 762 | 7 425 | -31 | |
| Serbie | 66 | 49 | -26 | 305 | 285 | -7 | Thaïlande | 1 244 | 968 | -22 | 7 733 | 6 336 | -18 | |
| Inde | 29 | 57 | 99 | 348 | 170 | -51 | Hong Kong | 882 | 673 | -24 | 5 365 | 5 124 | -4 | |
| Malaisie | 34 | 10 | -69 | 106 | 112 | 6 | Mexique | 2 750 | 0 | . | 5 950 | 4 880 | -18 | |

Sources: FranceAgriMer d'après GTA

• Evolution des 20 principaux exportateurs
Juin 2022-2023

| | Fromages | | | | | | Lait concentré(2) | | | | | |
|------------------|-----------|-----------|------|---------|----------------|------|-------------------|-----------|------|---------|----------------|------|
| | juin 2022 | juin 2023 | %N-1 | 2022 | 2023 | %N-1 | juin 2022 | juin 2023 | %N-1 | 2022 | 2023 | %N-1 |
| UE-27 | 120 586 | 111 209 | -8 | 675 486 | 664 262 | -2 | 23 476 | 27 835 | 19 | 144 271 | 160 218 | 11 |
| Etats-Unis | 44 337 | 35 928 | -19 | 230 525 | 214 642 | -7 | 10 441 | 0 | . | 55 606 | 41 874 | -25 |
| Nouvelle Zélande | 24 334 | 36 301 | 49 | 172 347 | 207 476 | 20 | 6 397 | 5 611 | -12 | 27 199 | 27 936 | 3 |
| Bahrain | 4 502 | 0 | . | 35 249 | 96 231 | 173 | 785 | 5 039 | 542 | 28 017 | 23 887 | -15 |
| Royaume-Uni | 14 252 | 14 986 | 5 | 88 307 | 85 660 | -3 | 4 080 | 3 750 | -8 | 24 170 | 20 854 | -14 |
| Australie | 13 911 | 11 519 | -17 | 78 706 | 61 730 | -22 | 2 801 | 2 521 | -10 | 15 043 | 15 012 | 0 |
| Egypte | 7 | 0 | . | 8 021 | 61 351 | 665 | 3 002 | 2 649 | -12 | 15 154 | 13 199 | -13 |
| Iran | 7 312 | 8 488 | 16 | 48 173 | 47 172 | -2 | 3 405 | 0 | . | 15 889 | 10 705 | -33 |
| Argentine | 6 837 | 5 528 | -19 | 36 350 | 40 549 | 12 | 2 060 | 0 | . | 14 113 | 8 972 | -36 |
| Suisse | 5 362 | 4 729 | -12 | 33 425 | 31 794 | -5 | 2 041 | 2 025 | -1 | 10 523 | 8 952 | -15 |
| Arabie Saoudite | 6 580 | 0 | . | 40 225 | 28 373 | -29 | 719 | 1 555 | 116 | 6 077 | 7 940 | 31 |
| Turquie | 4 197 | 3 794 | -10 | 24 391 | 22 858 | -6 | 748 | 0 | . | 7 841 | 5 772 | -26 |
| Uruguay | 1 867 | 1 365 | -27 | 11 864 | 11 307 | -5 | 717 | 837 | 17 | 4 862 | 5 125 | 5 |
| Afrique du Sud | 1 035 | 1 038 | 0 | 5 517 | 6 731 | 22 | 713 | 530 | -26 | 3 100 | 4 373 | 41 |
| Serbie | 1 314 | 1 261 | -4 | 6 919 | 6 299 | -9 | 870 | 794 | -9 | 3 524 | 4 179 | 19 |
| Mexique | 1 226 | 0 | . | 7 079 | 5 164 | -27 | 473 | 202 | -57 | 9 365 | 2 067 | -78 |
| Inde | 873 | 721 | -17 | 4 591 | 4 612 | 0 | 214 | 224 | 5 | 933 | 1 635 | 75 |
| Canada | 634 | 610 | -4 | 3 662 | 4 291 | 17 | 543 | 103 | -81 | 2 272 | 1 593 | -30 |
| Ukraine | 572 | 574 | 0 | 2 452 | 3 875 | 58 | 107 | 198 | 84 | 1 087 | 1 356 | 25 |
| Chili | 537 | 590 | 10 | 3 465 | 3 263 | -6 | 208 | 190 | -9 | 1 378 | 1 288 | -7 |

Sources: FranceAgriMer d'après GTA

| | Lait liquide(2) | | | | | | Poudre de grasse | | | | | | |
|--------------------|-----------------|-----------|------|---------|----------------|------|------------------|-----------|---------|------|---------|----------------|-----|
| | juin 2022 | juin 2023 | %N-1 | 2022 | 2023 | %N-1 | juin 2022 | juin 2023 | %N-1 | 2022 | 2023 | %N-1 | |
| UE-27 | 106 599 | 83 673 | -22 | 562 243 | 503 522 | -10 | Nouvelle Zélande | 99 349 | 123 454 | 24 | 672 635 | 723 128 | 8 |
| Royaume-Uni | 58 187 | 72 279 | 24 | 444 629 | 411 702 | -7 | UE-27 | 22 838 | 31 803 | 39 | 128 766 | 143 278 | 11 |
| Arabie Saoudite | 27 677 | 0 | . | 173 170 | 116 252 | -33 | Uruguay | 8 326 | 13 310 | 60 | 53 340 | 79 399 | 49 |
| Thaïlande | 7 637 | 7 195 | -6 | 46 526 | 44 319 | -5 | Argentine | 9 478 | 6 701 | -29 | 79 942 | 50 396 | -37 |
| Afrique du Sud | 5 629 | 6 828 | 21 | 37 255 | 39 100 | 5 | Australie | 4 106 | 2 934 | -29 | 30 509 | 19 974 | -35 |
| Iran | 2 715 | 4 994 | 84 | 26 237 | 27 591 | 5 | Singapour | 3 276 | 3 508 | 7 | 18 046 | 16 961 | -6 |
| Bosnie Herzégovine | 4 391 | 4 829 | 10 | 26 539 | 23 850 | -10 | Royaume-Uni | 2 394 | 1 958 | -18 | 11 755 | 13 580 | 16 |
| Costa Rica | 3 790 | 3 153 | -17 | 22 116 | 20 422 | -8 | Etats-Unis | 3 735 | 1 831 | -51 | 22 308 | 12 890 | -42 |
| Ukraine | 2 690 | 1 767 | -34 | 12 317 | 13 312 | 8 | Malaisie | 1 606 | 1 487 | -7 | 11 915 | 12 023 | 1 |
| Serbie | 2 931 | 1 795 | -39 | 16 467 | 12 080 | -27 | Hong Kong | 1 299 | 1 023 | -21 | 8 885 | 5 819 | -35 |
| Chine | 1 934 | 1 899 | -2 | 11 659 | 11 758 | 1 | Paraguay | 797 | 1 002 | 26 | 4 045 | 5 551 | 37 |
| Nouvelle Zélande | 2 610 | 2 197 | -16 | 10 757 | 11 431 | 6 | Iran | 759 | 680 | -10 | 2 517 | 4 465 | 77 |
| Honduras | 1 196 | 2 109 | 76 | 8 747 | 10 452 | 19 | Bolivie | 831 | 623 | -25 | 5 521 | 4 455 | -19 |
| Egypte | 1 | 0 | . | 2 350 | 10 159 | 332 | Chine | 157 | 394 | 150 | 1 670 | 3 893 | 133 |
| Canada | 1 317 | 1 017 | -23 | 9 859 | 8 342 | -15 | Arabie Saoudite | 690 | 0 | . | 7 215 | 3 511 | -51 |
| Inde | 1 236 | 1 055 | -15 | 6 370 | 7 684 | 21 | Chili | 517 | 413 | -20 | 6 684 | 2 938 | -56 |
| Malaisie | 970 | 954 | -2 | 6 997 | 6 310 | -10 | Afrique du Sud | 856 | 545 | -36 | 3 139 | 2 322 | -26 |
| Argentine | 516 | 1 270 | 146 | 2 828 | 4 933 | 74 | Costa Rica | 450 | 295 | -35 | 2 720 | 1 633 | -40 |
| Turquie | 907 | 582 | -36 | 7 386 | 4 707 | -36 | Zambie | 190 | 125 | -34 | 1 155 | 1 505 | 30 |
| Kirghizistan | 637 | 0 | . | 4 595 | 4 646 | 1 | Ukraine | 143 | 573 | 299 | 1 153 | 1 479 | 28 |

Sources: FranceAgriMer d'après GTA

(1) Beurre dont beurre concentré

(2) (conditionné et en vrac)

• Evolution des 20 principaux exportateurs
Juin 2022-2023

| | Poudre de lait | | | | | |
|------------------|----------------|-----------|------|---------|----------------|------|
| | juin 2022 | juin 2023 | %N-1 | 2022 | 2023 | %N-1 |
| Etats-Unis | 68 113 | 69 053 | 1 | 431259 | 424 937 | -1 |
| UE-27 | 67 348 | 74 131 | 10 | 341868 | 423 117 | 24 |
| Nouvelle Zélande | 25 855 | 43 932 | 70 | 175 093 | 255 758 | 46 |
| Iran | 6 428 | 9 806 | 53 | 41592 | 62 583 | 50 |
| Australie | 12 493 | 9 096 | -27 | 87 855 | 62 396 | -29 |
| Royaume-Uni | 3 125 | 8 884 | 184 | 16 374 | 36 091 | 120 |
| Canada | 3 907 | 2 927 | -25 | 14 380 | 16 759 | 17 |
| Ukraine | 2 953 | 3 060 | 4 | 8 911 | 11 503 | 29 |
| Argentine | 2 606 | 716 | -73 | 12 704 | 8 370 | -34 |
| Uruguay | 1360 | 1085 | -20 | 15 102 | 6 368 | -58 |
| Japon | 337 | 101 | -70 | 2 611 | 5 043 | 93 |
| Suisse | 253 | 551 | 118 | 3 155 | 5 035 | 60 |
| Afrique du Sud | 710 | 806 | 13 | 5 326 | 4 229 | -21 |
| Arabie Saoudite | 917 | 0 | . | 4 337 | 3 311 | -24 |
| Singapour | 446 | 323 | -28 | 2 178 | 3 116 | 43 |
| Malaisie | 604 | 610 | 1 | 1079 | 2 885 | 167 |
| Turquie | 2 234 | 297 | -87 | 37 850 | 1 532 | -96 |
| Thaïlande | 345 | 432 | 25 | 2 700 | 1 491 | -45 |
| Chine | 61 | 176 | 187 | 658 | 1 313 | 99 |
| Chili | 25 | 122 | 388 | 1163 | 1 251 | 8 |

| | Yaourts & lait fermenté | | | | | |
|--------------------|-------------------------|-----------|------|---------|----------------|------|
| | juin 2022 | juin 2023 | %N-1 | 2022 | 2023 | %N-1 |
| UE-27 | 18 665 | 19 741 | 6 | 115 664 | 116 705 | 1 |
| Thaïlande | 7 224 | 8 926 | 24 | 39 204 | 49 504 | 26 |
| Arabie Saoudite | 7 572 | 0 | . | 47 849 | 40 256 | -16 |
| Iran | 0 | 1 847 | . | 0 | 13 128 | . |
| Afrique du Sud | 1 194 | 1 773 | 49 | 8 220 | 10 822 | 32 |
| Etats-Unis | 1 725 | 1 724 | 0 | 9 717 | 9 838 | 1 |
| Canada | 1 169 | 1 559 | 33 | 6 848 | 8 705 | 27 |
| Serbie | 1 755 | 1 251 | -29 | 9 120 | 5 836 | -36 |
| Le Salvador | 573 | 643 | 12 | 3 638 | 3 737 | 3 |
| Australie | 568 | 669 | 18 | 3 386 | 3 691 | 9 |
| Bosnie Herzégovine | 377 | 699 | 85 | 2 760 | 3 446 | 25 |
| Kazakhstan | 658 | 337 | -49 | 3 313 | 2 612 | -21 |
| Turquie | 587 | 395 | -33 | 3 323 | 2 484 | -25 |
| Costa Rica | 392 | 346 | -12 | 2 243 | 2 355 | 5 |
| Suisse | 458 | 457 | 0 | 2 500 | 2 351 | -6 |
| Egypte | 0 | 0 | . | 0 | 2 161 | . |
| Indonésie | 477 | 285 | -40 | 991 | 2 141 | 116 |
| Royaume-Uni | 484 | 445 | -8 | 3 827 | 2 089 | -45 |
| Malaisie | 203 | 668 | 230 | 203 | 1 993 | 883 |
| Corée du sud | 435 | 413 | -5 | 2 277 | 1 953 | -14 |

Sources: FranceAgriMer d'après GTA

• Evolution des 20 principaux importateurs
juin 2022-2023

| | Lait liquide(2) | | | | | |
|--------------|-----------------|-----------|------|---------|----------------|------|
| | juin 2022 | juin 2023 | %N-1 | 2022 | 2023 | %N-1 |
| UE-27 | 54 059 | 71 890 | 33 | 354 703 | 398 789 | 12 |
| Chine | 63 938 | 53 037 | -17 | 393 026 | 264 225 | -33 |
| Royaume-Uni | 32 278 | 28 987 | -10 | 163 604 | 103 608 | -37 |
| Kenya | 3 179 | 4 965 | 56 | 30 733 | 50 088 | 63 |
| Singapour | 8 502 | 7 958 | -6 | 48 578 | 50 020 | 3 |
| Hong Kong | 7 717 | 7 347 | -5 | 46 052 | 45 790 | -1 |
| Philippines | 10 084 | 0 | . | 54 614 | 36 562 | -33 |
| Canada | 5 462 | 5 548 | 2 | 29 194 | 30 475 | 4 |
| Taiwan | 3 769 | 3 055 | -19 | 23 203 | 27 447 | 18 |
| Guatemala | 3 374 | 0 | . | 21 939 | 20 028 | -9 |
| Corée du sud | 2 054 | 3 289 | 60 | 14 745 | 18 385 | 25 |
| Malaisie | 3 391 | 2 348 | -31 | 24 627 | 15 671 | -36 |
| Kosovo | 1 939 | 2 332 | 20 | 15 356 | 15 513 | 1 |
| Botswana | 4 268 | 0 | . | 23 203 | 14 904 | -36 |
| Kazakhstan | 1 074 | 1 857 | 73 | 9 487 | 13 477 | 42 |
| Suisse | 2 104 | 2 106 | 0 | 13 284 | 13 257 | 0 |
| Moldavie | 3 250 | 0 | . | 15 082 | 12 163 | -19 |
| Serbie | 2 851 | 2 003 | -30 | 13 929 | 11 865 | -15 |
| Macédoine | 2 126 | 0 | . | 14 842 | 11 234 | -24 |
| Monténégro | 2 106 | 0 | . | 12 464 | 9 739 | -22 |

| | Lait concentré(2) | | | | | |
|-----------------|-------------------|-----------|------|--------|---------------|------|
| | juin 2022 | juin 2023 | %N-1 | 2022 | 2023 | %N-1 |
| Arabie Saoudite | 10 224 | 0 | . | 63 772 | 47 644 | -25 |
| Royaume-Uni | 3 665 | 4 006 | 9 | 25 990 | 25 866 | 0 |
| UE-27 | 5 058 | 5 352 | 6 | 28 924 | 25 387 | -12 |
| Hong Kong | 3 702 | 3 041 | -18 | 20 357 | 21 695 | 7 |
| Etats-Unis | 2 888 | 3 624 | 25 | 17 968 | 17 747 | -1 |
| Philippines | 1 077 | 0 | . | 8 010 | 11 522 | 44 |
| Taiwan | 2 428 | 2 837 | 17 | 12 052 | 11 128 | -8 |
| Indonésie | 3 400 | 3 415 | 0 | 12 285 | 11 083 | -10 |
| Bahrain | 2 433 | 0 | . | 14 443 | 9 916 | -31 |
| Qatar | 1 385 | 2 789 | 101 | 8 521 | 9 663 | 13 |
| Chine | 2 575 | 1 662 | -35 | 11 831 | 7 915 | -33 |
| Australie | 1 048 | 984 | -6 | 6 077 | 7 458 | 23 |
| Togo | 3 020 | 0 | . | 8 755 | 6 220 | -29 |
| Kazakhstan | 892 | 837 | -6 | 5 696 | 5 443 | -4 |
| Costa Rica | 395 | 561 | 42 | 2 653 | 3 824 | 44 |
| Chili | 774 | 609 | -21 | 3 722 | 3 688 | -1 |
| Jordanie | 776 | 0 | . | 5 490 | 3 107 | -43 |
| Guatemala | 558 | 0 | . | 2 999 | 2 302 | -23 |
| Singapour | 375 | 199 | -47 | 2 636 | 1 997 | -24 |
| Bolivie | 920 | 276 | -70 | 3 711 | 1 976 | -47 |

(1) Beurre dont beurre concentré

(2) (conditionné et en vrac)

Sources: FranceAgriMer d'après GTA

Rédaction : direction Marchés, études et prospective - Service Analyses et fonctions transversales et multifilaires
– Unité Système d'information économique / Contact : U_SD@franceagrimer.fr Tel : 01.73.30.30.00 - Fax : 01.73.30.30.30
FranceAgriMer s'efforce de diffuser des informations exactes et à jour et corrigera, dans la mesure du possible, les erreurs qui lui seront signalées.
Toutefois, l'établissement ne peut en aucun cas être tenu responsable de l'utilisation et de l'interprétation de l'information contenue dans cette publication qui ne vise pas à délivrer des conseils personnalisés.

Copyright : tous droits de reproduction réservés, sauf autorisation de FranceAgriMer



Directrice de la publication : Christine Avelin / Rédaction : direction Marchés, études et prospective

12 rue Henri Rol-Tanguy / TSA 20002 / 93555 Montreuil cedex
Tél. : +33 1 73 30 30 00 — www.franceagrimer.fr

 @FranceAgriMerFR  FranceAgriMer