

DONNÉES LAIT DE VACHE

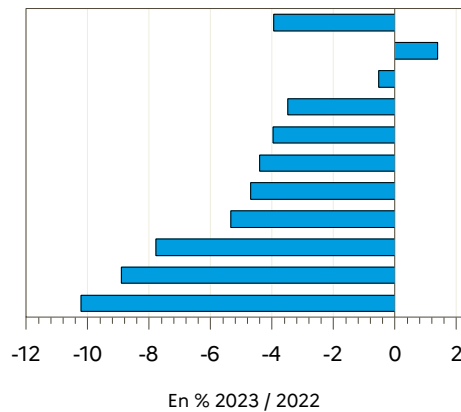

Semaine n°24 du 12 au 18 juin 2023

FRANCE
Normandie
Auvergne-Rhône-Alpes
Centre-Val de Loire
Hauts-de-France IDF
Grand Est
Pays-de-la-Loire
Bretagne
Occitanie PACA
Nouvelle-Aquitaine
Bourgogne-Franche-Comté



| Régions | Évolution N-1 (en %) | Évolution S-1 (en %) |
|-------------------------|----------------------|----------------------|
| Auvergne-Rhône-Alpes | -0.5 | -0.6 |
| Bourgogne-Franche-Comté | -10.2 | -5.0 |
| Bretagne | -5.3 | -2.1 |
| Centre-Val de Loire | -3.5 | -0.9 |
| Grand Est | -4.4 | -3.1 |
| Hauts-de-France IDF | -4.0 | -4.3 |
| Normandie | 1.4 | -1.1 |
| Nouvelle-Aquitaine | -8.9 | -2.5 |
| Occitanie PACA | -7.8 | -1.0 |
| Pays-de-la-Loire | -4.7 | -0.8 |
| FRANCE | -4.0 | -2.0 |

Source : FranceAgriMer / sondage lait de vache

Source : FranceAgriMer / sondage lait de vache

Évolution nationale N/N-1

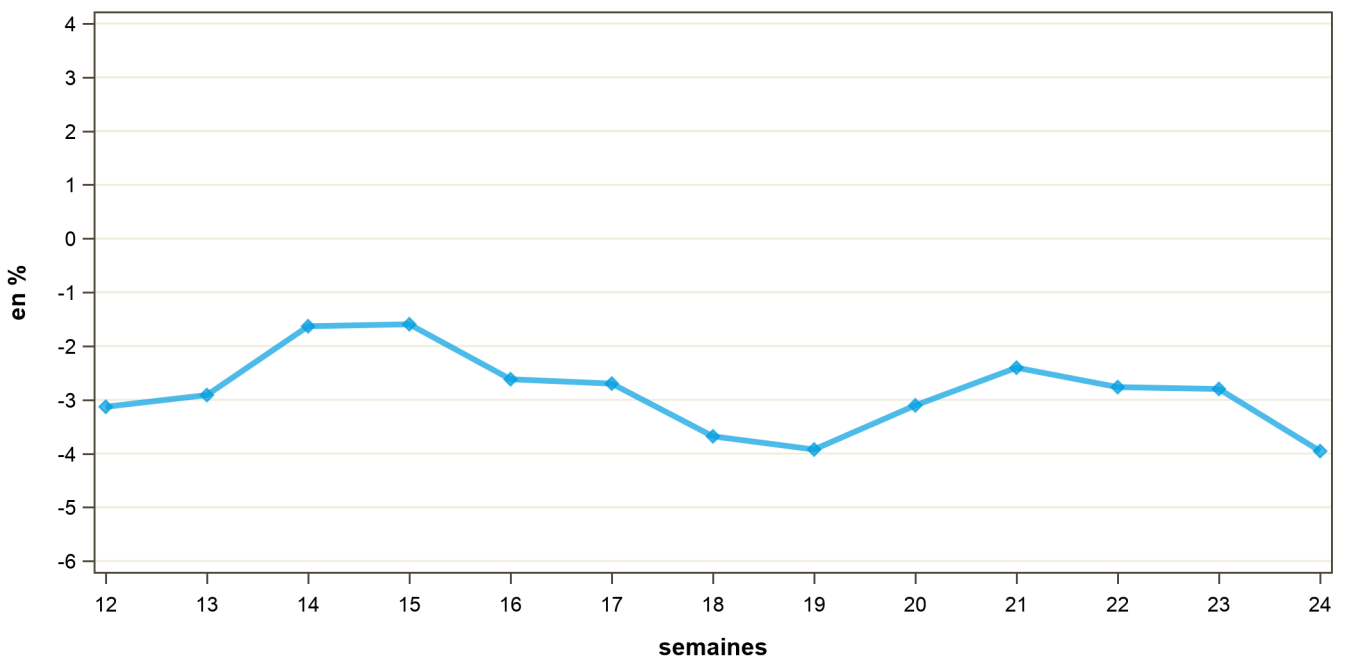

Source : FranceAgriMer / sondage lait de vache

COLLECTE FRANCAISE : 2020, 2021, 2022 et 2023

semaine n°24 / 2023

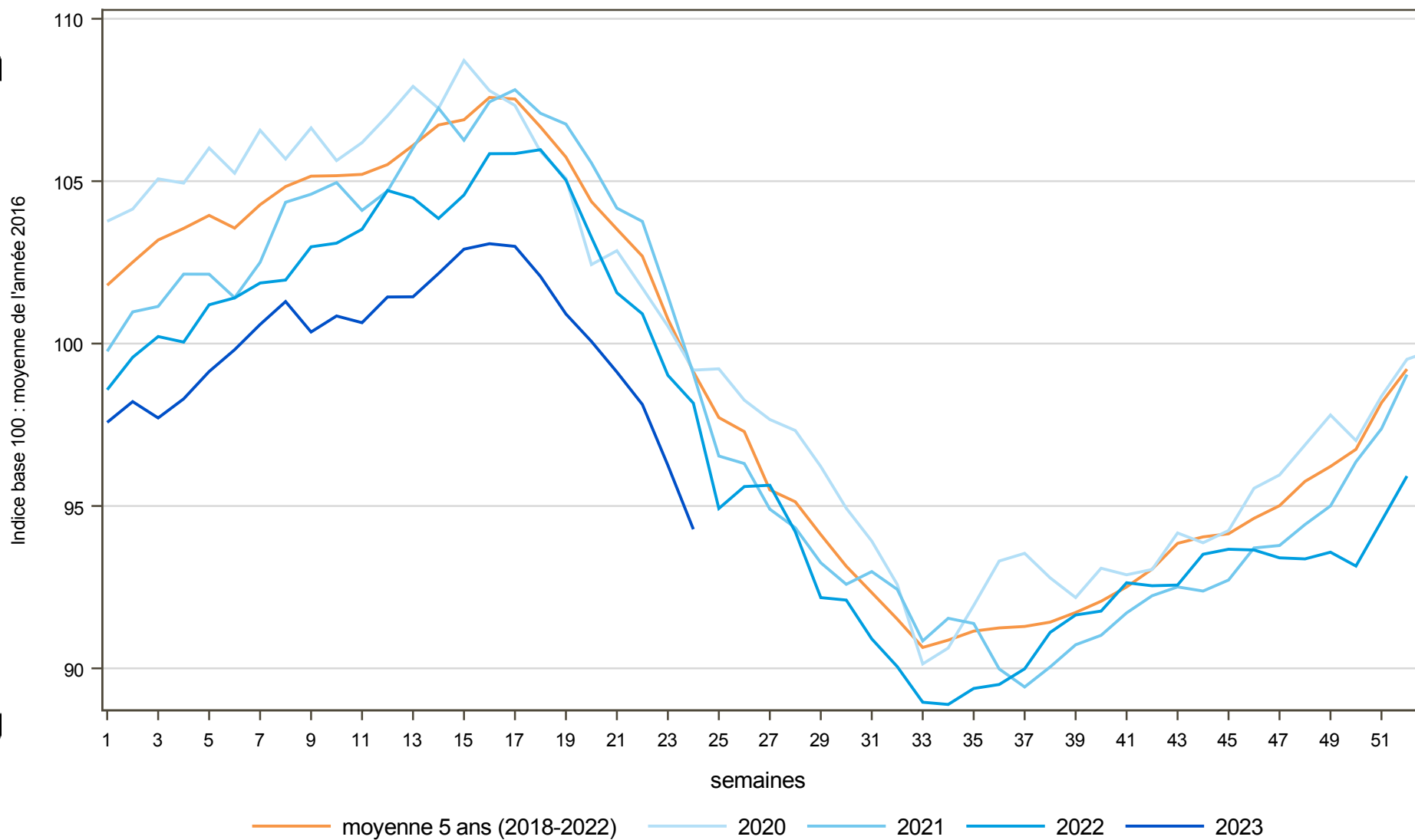

Directrice de la publication : Cristine-Avelin / Rédaction : direct on Marchés, études et prospective
12 rue Henri Roll-Tanguy - TSA 20002 / 93555 MONTREUIL Cedex
Tél : 01 73 30 30 00 www.franceagrimet.fr
FranceAgriMer
@franceagrimet

