

CONJONCTURE LAIT DE VACHE



2022— n°10

Tableau de bord hebdomadaire

1. Données France

1.1. Collecte de lait

1.1.1. France entière

1.1.1.1. Collecte et taux de matière grasse et protéique

Collecte hebdomadaire

Collecte de la semaine n°10 / 2022/2023

Régions	Évolution N N-1 (en %)	Évolution S S-1 (en %)
Auvergne-Rhône-Alpes	-2,3	0,4
Bourgogne-Franche-Comté	-4,3	0,8
Bretagne	-4,6	-0,2
Centre-Val de Loire	-3,3	1,7
Grand Est	-1,8	-0,4
Hauts-de-France IDF	1,6	0,7
Normandie	2,2	0,7
Nouvelle-Aquitaine	-7,8	-1,6
Occitanie PACA	-7,7	0,9
Pays-de-la-Loire	-4,2	0,9
FRANCE	-2,5	0,3

Source : FranceAgriMer / sondage hebdomadaire

Collecte de la semaine n°10 / 2022/2023

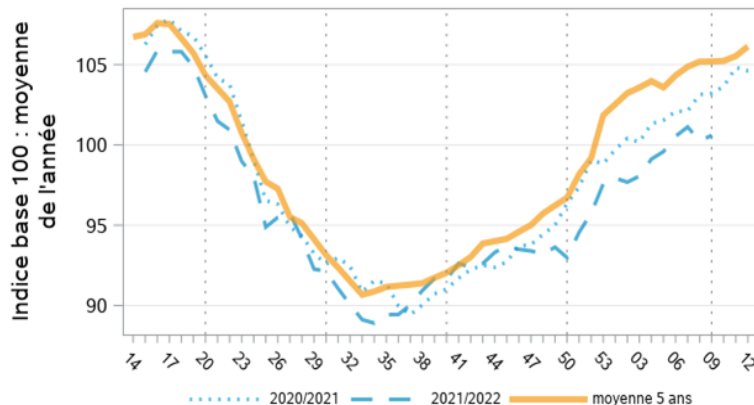

Collecte mensuelle, taux de matière grasse et protéique - tous laits

	Collecte (1000 l)			Taux matière(g/l)					
	2022	2023	N/N-1	grasse		écart N/N-1	protéique		écart N/N-1
				2022	2023		2022	2023	
janvier	2 013 869	1 984 828	-1,4%	42,85	43,45	0,60	33,76	33,99	0,23
février	1 865 542	.	.	42,51	.	.	33,65	.	.
mars	2 114 024	.	.	42,12	.	.	33,57	.	.
avril	2 081 602	.	.	41,51	.	.	33,56	.	.
mai	2 138 597	.	.	40,45	.	.	33,08	.	.
juin	1 937 395	.	.	40,30	.	.	32,53	.	.
juillet	1 914 199	.	.	40,12	.	.	32,32	.	.
août	1 821 368	.	.	40,45	.	.	32,59	.	.
septembre	1 777 517	.	.	41,77	.	.	33,69	.	.
octobre	1 884 580	.	.	42,77	.	.	34,31	.	.
novembre	1 841 487	.	.	43,20	.	.	34,47	.	.
décembre	1 916 696	.	.	44,35	.	.	34,76	.	.
Cumul fin M-1	2 013 869	1 984 828	-1,4%	42,85	43,45	0,60	33,76	33,99	0,23
Cumul fin déc.	23 306 876	1 984 828	-91,5%	41,86	43,45	1,59	33,52	33,99	0,47

Source : FranceAgriMer/SSP/enquête mensuelle laitière

Collecte mensuelle, taux de matière grasse et protéique – lait biologique

	Collecte bio			Taux matière(g/l)					
	(1000 l)			grasse			protéique		
	2022	2023	% N/N-1	2022	2023	écart N/N-1	2022	2023	écart N/N-1
janvier	2 013 869	1 984 828	-1,4%	42,85	43,45	0,60	33,76	33,99	0,23
février	1 865 542	.	.	42,51	.	.	33,65	.	.
mars	2 114 024	.	.	42,12	.	.	33,57	.	.
avril	2 081 602	.	.	41,51	.	.	33,56	.	.
mai	2 138 597	.	.	40,45	.	.	33,08	.	.
juin	1 937 395	.	.	40,30	.	.	32,53	.	.
juillet	1 914 199	.	.	40,12	.	.	32,32	.	.
août	1 821 368	.	.	40,45	.	.	32,59	.	.
septembre	1 777 517	.	.	41,77	.	.	33,69	.	.
octobre	1 884 580	.	.	42,77	.	.	34,31	.	.
novembre	1 841 487	.	.	43,20	.	.	34,47	.	.
décembre	1 916 696	.	.	44,35	.	.	34,76	.	.
Cumul fin M-1	2 013 869	1 984 828	-1,4%	42,85	43,45	0,60	33,76	33,99	0,23
Cumul fin déc.	23 306 876	1 984 828	-91,5%	41,86	43,45	1,59	33,52	33,99	0,47

Source : FranceAgriMer/SSP/enquête mensuelle laitière

Répartition de la collecte en France

	Collecte(en 1000 litres)		Part de collecte conventionnelle*		Part de collecte AOP/IGP		Part de collecte biologique	
	2022	2023	2022	2023	2022	2023	2022	2023
janvier	2 013 869	1 984 828	78,2	78,2	16,8	16,8	0,1	0,1
février	1 865 542	.	78,2	.	16,8	.	0,1	.
mars	2 114 024	.	77,9	.	16,7	.	5,4	.
avril	2 081 602	.	77,5	.	16,6	.	5,9	.
mai	2 138 597	.	76,1	.	17,8	.	6,1	.
juin	1 937 395	.	77,7	.	16,5	.	5,8	.
juillet	1 914 199	.	78,1	.	16,4	.	5,5	.
août	1 821 368	.	78,8	.	16,1	.	5,1	.
septembre	1 777 517	.	78,7	.	16,1	.	5,2	.
octobre	1 884 580	.	77,8	.	16,6	.	5,6	.
novembre	1 841 487	.	78,4	.	0,2	.	5,6	.
décembre	1 916 696	.	78,6	.	16,1	.	5,3	.
Cumul fin M-1	2 013 869	1 984 828	78,2	78,2	16,8	16,8	0,1	0,1
Cumul fin déc.	23 306 876	1 984 828	78,0	78,2	15,2	16,8	4,6	0,1

Source : FranceAgriMer/SSP/enquête mensuelle laitière

1.1.1.2. Prix du lait

Prix standard mensuel (euros/1000 litres)

	Prix tous laits		N/N-1	Prix conventionnel*		N/N-1	Prix biologique		N/N-1
	2022	2023		2022	2023		2022	2023	
janvier	391,74	483,18	23,3%	374,70	470,30	25,5%	391,74	483,18	23,3%
février	398,03	.	.	381,80	.	.	398,03	.	.
mars	406,96	.	.	394,20	.	.	406,96	.	.
avril	414,58	.	.	404,40	.	.	414,58	.	.
mai	426,37	.	.	417,80	.	.	426,37	.	.
juin	436,28	.	.	425,00	.	.	436,28	.	.
juillet	447,75	.	.	434,60	.	.	447,75	.	.
août	446,56	.	.	433,00	.	.	446,56	.	.
septembre	454,97	.	.	439,80	.	.	454,97	.	.
octobre	468,30	.	.	454,30	.	.	468,30	.	.
novembre	471,16	.	.	458,60	.	.	471,16	.	.
décembre	473,01	.	.	460,20	.	.	473,01	.	.

Prix Réel mensuel-France métropolitaine(euros/1000 litres)

	Prix tous laits		N/N-1	Prix conventionnel*		N/N-1	Prix biologique		N/N-1
	2022	2023		2022	2023		2022	2023	
janvier	419,81	513,20	22,2%	402,80	501,20	24,4%	419,81	513,20	22,2%
février	424,60	.	.	408,60	.	.	424,60	.	.
mars	432,19	.	.	419,50	.	.	432,19	.	.
avril	438,97	.	.	428,50	.	.	438,97	.	.
mai	445,55	.	.	434,80	.	.	445,55	.	.
juin	450,65	.	.	438,50	.	.	450,65	.	.
juillet	459,34	.	.	445,60	.	.	459,34	.	.
août	460,63	.	.	446,40	.	.	460,63	.	.
septembre	479,04	.	.	462,10	.	.	479,04	.	.
octobre	498,71	.	.	484,20	.	.	498,71	.	.
novembre	502,02	.	.	488,80	.	.	502,02	.	.
décembre	511,30	.	.	499,10	.	.	511,30	.	.
Cumul fin M-1	419,81	513,20	22,2%	402,80	501,20	24,4%	419,81	513,20	22,2%
Cumul fin déc.	459,31	513,20	11,7%	402,80	501,20	24,4%	459,31	513,20	11,7%

Source : FranceAgriMer/SSP/enquête mensuelle laitière

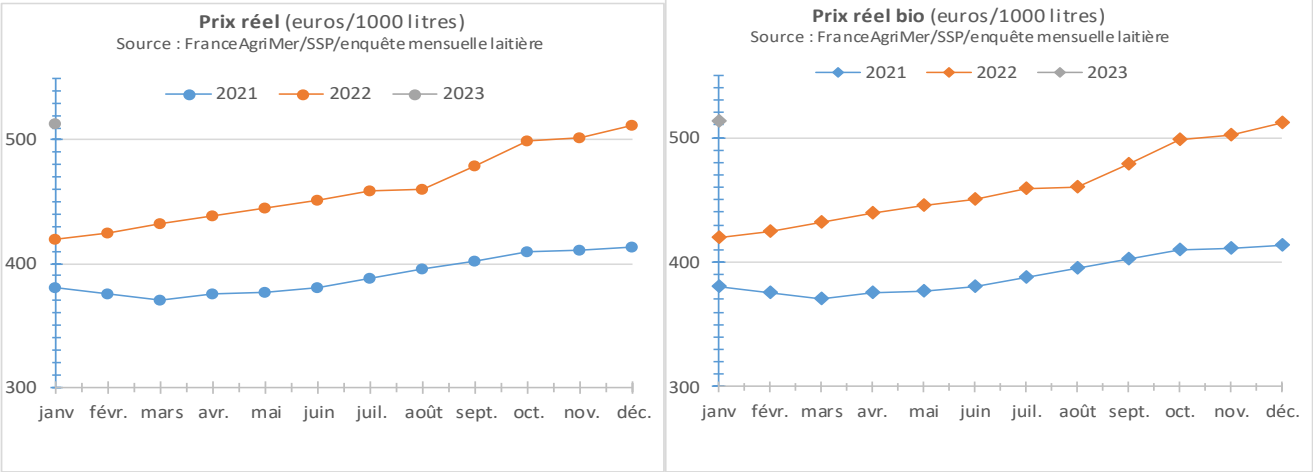

1.1.2. Collecte régionale

1.1.2.1. Tous laits

Collecte et prix par région – tous laits

Source : FranceAgriMer/SSP/enquête mensuelle laitière

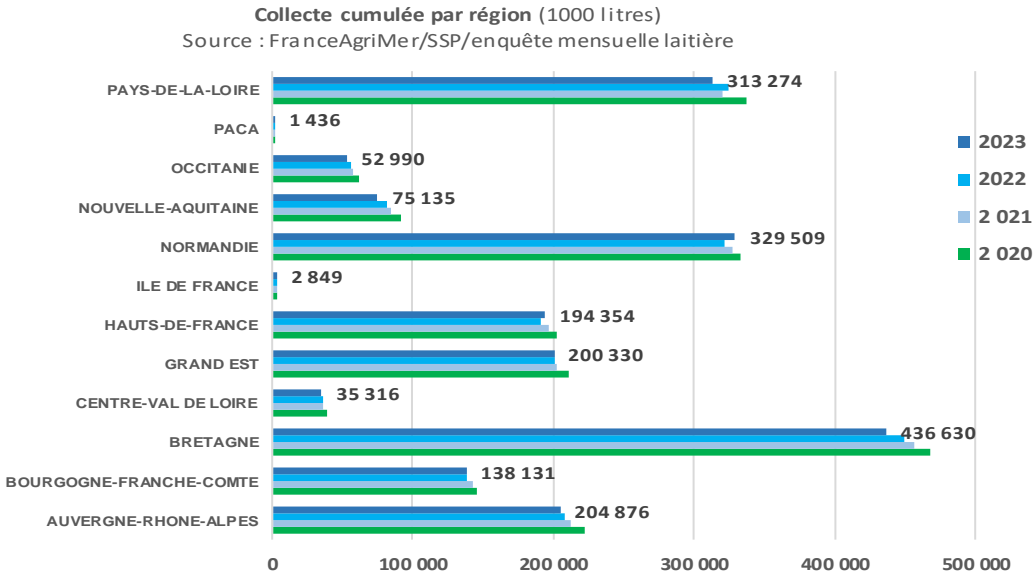

Collecte et prix par région – lait

	Collecte (1000 l)					Prix Standard 38/32 (€/1000 l)					Prix réel (€/1000 l)				
	janv.		Cumul fin janv.		N/N-1	janv.		Cumul fin janv.		N/N-1	janv.		Cumul fin janv.		N/N-1
	2022	2023	2022	2023		2022	2023	2022	2023		2022	2023	2022	2023	
AUVERGNE-RHONE-ALPES	207 614	204 876	207 614	204 876	-1,3%	425,53	514,94	425,53	514,94	21,0%	446,25	532,94	446,25	532,94	19,4%
BOURGOGNE-FRANCHE-COMTE	139 085	138 131	139 085	138 131	-0,7%	480,47	569,05	480,47	569,05	18,4%	522,58	600,41	522,58	600,41	14,9%
BRETAGNE	449 171	436 630	449 171	436 630	-2,8%	380,18	472,07	380,18	472,07	24,2%	405,48	501,88	405,48	501,88	23,8%
CENTRE-VAL DE LOIRE	36 409	35 316	36 409	35 316	-3,0%	383,00	471,62	383,00	471,62	23,1%	410,01	502,29	410,01	502,29	22,5%
GRAND EST	201 232	200 330	201 232	200 330	-0,4%	381,11	476,64	381,11	476,64	25,1%	399,83	498,89	399,83	498,89	24,8%
HAUTS-DE-FRANCE	191 405	194 354	191 405	194 354	1,5%	372,69	473,47	372,69	473,47	27,0%	389,07	494,19	389,07	494,19	27,0%
ILE DE FRANCE	3 169	2 849	3 169	2 849	-10,1%	382,22	470,83	382,22	470,83	23,2%	398,47	489,13	398,47	489,13	22,8%
NORMANDIE	322 190	329 509	322 190	329 509	2,3%	377,25	467,00	377,25	467,00	23,8%	417,98	509,72	417,98	509,72	21,9%
NOUVELLE-AQUITAINE	81 418	75 135	81 418	75 135	-7,7%	380,36	480,30	380,36	480,30	26,3%	407,86	513,63	407,86	513,63	25,9%
OCCITANIE	56 554	52 990	56 554	52 990	-6,3%	387,23	482,12	387,23	482,12	24,5%	409,89	507,68	409,89	507,68	23,9%
PACA	1 563	1 436	1 563	1 436	-8,1%	401,67	468,22	401,67	468,22	16,6%	423,46	519,39	423,46	519,39	22,7%
PAYS-DE-LA-LOIRE	324 060	313 274	324 060	313 274	-3,3%	385,00	469,67	385,00	469,67	22,0%	417,04	504,47	417,04	504,47	21,0%
FRANCE	2 013 869	1 984 828	2 013 869	1 984 828	-1,4%	391,74	483,18	391,74	483,18	23,3%	419,81	513,20	419,81	513,20	22,2%

Taux de matière grasse et protéique par région – tous laits

	Taux de matière grasse (g/l)					Taux de matière protéique (g/l)				
	janv.		Cumul fin janv.		N/N-1	janv.		Cumul fin janv.		N/N-1
	2022	2023	2022	2023		2022	2023	2022	2023	
AUVERGNE-RHONE-ALPES	42,08	42,06	42,08	42,06	-0,02	34,15	34,14	34,15	34,14	-0,01
BOURGOGNE-FRANCHE-COMTE	41,01	41,21	41,01	41,21	0,20	34,12	34,30	34,12	34,30	0,18
BRETAGNE	43,62	44,67	43,62	44,67	1,05	33,39	33,70	33,39	33,70	0,31
CENTRE-VAL DE LOIRE	42,71	43,45	42,71	43,45	0,74	34,07	34,18	34,07	34,18	0,11
GRAND EST	41,86	42,25	41,86	42,25	0,39	33,21	33,45	33,21	33,45	0,24
HAUTS-DE-FRANCE	42,27	42,85	42,27	42,85	0,58	33,35	33,83	33,35	33,83	0,48
ILE DE FRANCE	41,91	42,00	41,91	42,00	0,09	33,35	33,38	33,35	33,38	0,03
NORMANDIE	43,19	43,70	43,19	43,70	0,51	34,03	34,24	34,03	34,24	0,21
NOUVELLE-AQUITAINE	42,78	43,64	42,78	43,64	0,86	33,77	33,99	33,77	33,99	0,22
OCCITANIE	42,22	42,89	42,22	42,89	0,67	33,49	33,72	33,49	33,72	0,23
PACA	43,69	43,91	43,69	43,91	0,22	34,50	34,90	34,50	34,90	0,40
PAYS-DE-LA-LOIRE	43,82	44,59	43,82	44,59	0,77	34,19	34,34	34,19	34,34	0,15
FRANCE	42,85	43,45	42,85	43,45	0,60	33,76	33,99	33,76	33,99	0,23

Source : FranceAgriMer/SSP/enquête mensuelle laitière

1.1.2.2.Lait biologique

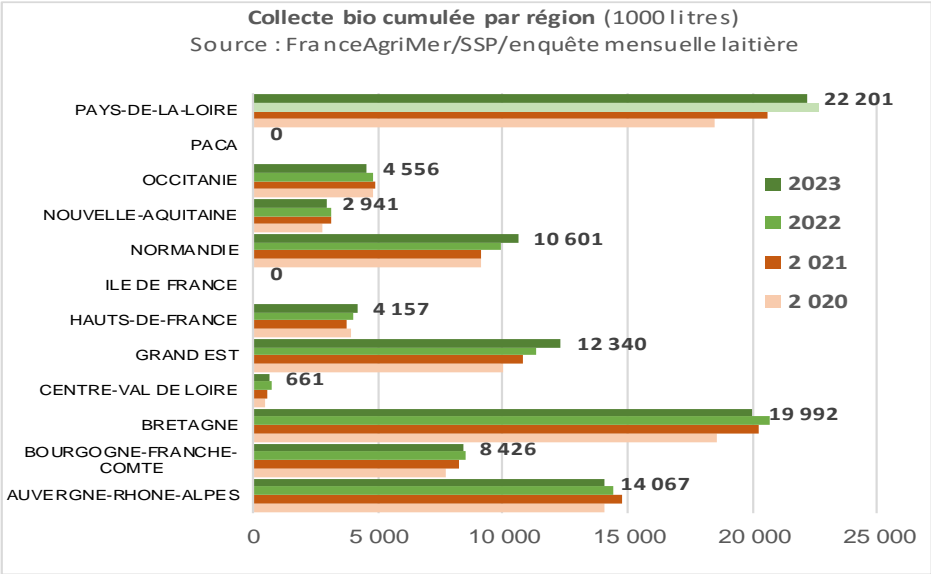

Collecte et prix par région – lait biologique

	Collecte bio(1000 l)					Prix Standaard 38/32 (€/1000 l)					Prix réel (€/1000 l)				
	janv.		Cumul fin janv.		N/N-1	janv.		Cumul fin janv.		N/N-1	janv.		Cumul fin janv.		N/N-1
	2022	2023	2022	2023		2022	2023	2022	2023		2022	2023	2022	2023	
AUVERGNE-RHONE-ALPES	14 402	14 067	14 402	14 067	-2,3%	476,85	519,51	476,85	519,51	8,9%	492,11	539,76	492,11	539,76	9,7%
BOURGOGNE-FRANCHE-COMTE	8 506	8 426	8 506	8 426	-0,9%	536,21	573,42	536,21	573,42	6,9%	571,06	583,84	571,06	583,84	2,2%
BRETAGNE	20 687	19 992	20 687	19 992	-3,4%	463,26	491,45	463,26	491,45	6,1%	484,61	519,49	484,61	519,49	7,2%
CENTRE-VAL DE LOIRE	717	661	717	661	-7,8%	491,28	507,45	491,28	507,45	3,3%	509,91	533,77	509,91	533,77	4,7%
GRAND EST	11 318	12 340	11 318	12 340	9,0%	468,35	498,85	468,35	498,85	6,5%	478,65	511,48	478,65	511,48	6,9%
HAUTS-DE-FRANCE	4 048	4 157	4 048	4 157	2,7%	472,22	506,64	472,22	506,64	7,3%	476,00	510,06	476,00	510,06	7,2%
ILE DE FRANCE	sc	sc	sc	sc	.	0,00	0,00	.	.	.	0,00	0,00	.	.	.
NORMANDIE	9 931	10 601	9 931	10 601	6,7%	469,30	493,87	469,30	493,87	5,2%	491,33	522,03	491,33	522,03	6,2%
NOUVELLE-AQUITAINE	3 134	2 941	3 134	2 941	-6,2%	456,20	483,23	456,20	483,23	5,9%	475,84	513,20	475,84	513,20	7,9%
OCCITANIE	4 838	4 556	4 838	4 556	-5,8%	458,34	502,25	458,34	502,25	9,6%	467,76	519,91	467,76	519,91	11,1%
PACA	sc	sc	sc	sc	.	0,00	0,00	.	.	.	0,00	0,00	.	.	.
PAYS-DE-LA-LOIRE	22 600	22 201	22 600	22 201	-1,8%	465,83	488,00	465,83	488,00	4,8%	488,80	519,15	488,80	519,15	6,2%
FRANCE	2 013 869	1 984 828	2 013 869	1 984 828	-1,4%	391,74	483,18	391,74	483,18	23,3%	419,81	513,20	419,81	513,20	22,2%

Source : FranceAgriMer/SSP/enquête mensuelle laitière

Taux de matière grasse et protéique par région – tous laits biologiques

	Taux de matière grasse (g/l)					Taux de matière protéique (g/l)				
	janv.		Cumul fin janv.		M/M-1	janv.		Cumul fin janv.		M/M-1
	2022	2023	2022	2023		2022	2023	2022	2023	
AUVERGNE-RHONE-ALPES	41,38	41,76	41,38	41,76	0,38	32,44	32,80	32,44	32,80	0,36
BOURGOGNE-FRANCHE-COMTE	40,43	40,96	40,43	40,96	0,53	32,58	32,51	32,58	32,51	-0,07
BRETAGNE	43,30	44,92	43,30	44,92	1,62	31,97	32,32	31,97	32,32	0,35
CENTRE-VAL DE LOIRE	41,85	42,57	41,85	42,57	0,72	32,45	32,90	32,45	32,90	0,45
GRAND EST	41,94	42,44	41,94	42,44	0,50	31,88	32,12	31,88	32,12	0,24
HAUTS-DE-FRANCE	40,99	41,65	40,99	41,65	0,66	30,94	31,83	30,94	31,83	0,89
ILE DE FRANCE	0,00	0,00	.	.	.	0,00	0,00	.	.	.
NORMANDIE	42,14	42,68	42,14	42,68	0,54	32,13	32,48	32,13	32,48	0,35
NOUVELLE-AQUITAINE	41,77	42,81	41,77	42,81	1,04	32,35	32,79	32,35	32,79	0,44
OCCITANIE	40,62	41,73	40,62	41,73	1,11	31,88	32,45	31,88	32,45	0,57
PACA	0,00	0,00	.	.	.	0,00	0,00	.	.	.
PAYS-DE-LA-LOIRE	42,83	44,09	42,83	44,09	1,26	32,16	32,53	32,16	32,53	0,37
FRANCE	42,85	43,45	42,85	43,45	0,60	33,76	33,99	33,76	33,99	0,23

Source : FranceAgriMer/SSP/enquête mensuelle laitière

1.2.1 Fabrications de produits laitiers

collecte Fabrication	janv.		pct%	Cumul janv.		pct%
	2022	2023		2022	2023	
COLLECTE - France métropolitaine	2 013 869	1 984 828	-1,44%	25 320 743	3 969 656	-84,32%
Nombre de producteurs - France métropolitaine	46 121	43 990	-4,62%	91 522	87 980	-3,87%
LAIT CONDITIONNE	258 551	252 227	-2,45%	3 051 901	504 454	-83,47%
Lait pasteurisé	sc	5 001	.	sc	10 002	-101,07%
Lait stérilisé	sc	446	.	sc	892	-100,09%
Lait UHT	237 740	231 675	-2,55%	2 789 860	463 350	-83,39%
Lait aromatisé	6 918	5 944	-14,08%	86 404	11 888	-86,24%
Lait infantile	8 610	9 161	6,40%	105 690	18 322	-82,66%
YAOURT ET DESSERT LACTE	165 267	167 023	1,06%	2 141 841	334 046	-84,40%
Yaourt et lait fermenté	112 295	112 263	-0,03%	1 452 990	224 526	-84,55%
Dessert lacté frais	50 273	52 469	4,37%	653 686	104 938	-83,95%
Dessert lacté longue conservation	2 699	2 291	-15,12%	35 165	4 582	-86,97%
CREME CONDITIONNEE	43 231	44 330	2,54%	561 740	88 660	-84,22%
Crème fraîche :	16 127	17 045	5,69%	216 399	34 090	-84,25%
- Crème fraîche à 30% et plus de MG	11 168	11 466	2,67%	149 661	22 932	-84,68%
- Crème fraîche allégée	4 959	5 579	12,50%	66 738	11 158	-83,28%
Crème longue conservation	27 104	27 285	0,67%	345 341	54 570	-84,20%
BEURRE et MGLA*	35 300	37 145	5,23%	430 531	74 290	-82,74%
Beurre	30 792	32 570	5,77%	381 913	65 140	-82,94%
Beurre anhydre de crème (MGLA)	3 695	3 750	1,49%	3 695	7 500	102,98%
Butter oil	877	849	-3,19%	877	1 698	93,61%
SPECIALITES A TARTINER	632	711	12,50%	9 216	1 422	-84,57%
POUDRES DE LAIT	43 890	41 763	-4,85%	529 596	83 526	-84,23%
Lait écrémé en poudre réengraissé ou non	32 551	30 844	-5,24%	402 500	61 688	-84,67%
- 0 à 1,5 % de MG	29 138	28 501	-2,19%	372 725	57 002	-84,71%
- réengraissée (MG déduite)	3 414	2 343	-31,37%	29 776	4 686	-84,26%
Autres poudres de lait (1,5% et plus)	11 339	10 919	-3,70%	127 096	21 838	-82,82%
-1,5 % à moins de 26 % de MG	2 648	3 852	45,47%	36 699	7 704	-79,01%
-26 % de MG ou plus	8 691	7 067	-18,69%	90 397	14 134	-84,36%
CONDITIONNEMENT DE POUDRES DE LAIT	14 838	17 136	15,49%	190 131	34 272	-81,97%
Poudres infantiles	11 279	13 618	20,74%	147 552	27 236	-81,54%
Autres poudres de lait	3 559	3 517	-1,18%	42 579	7 034	-83,48%
LAIT CONCENTRE CONDITIONNE	5 933	4 446	-25,06%	72 601	8 892	-87,75%
FROMAGES ET SPECIALITES FROMAGERES	144 772	146 292	1,05%	1 868 736	292 584	-84,34%
Fromages Frais	50 949	52 363	2,78%	679 447	104 726	-84,59%
- Petits suisses, fromage blanc lissé ou campagne	45 169	46 294	2,49%	600 353	92 588	-84,58%
- Pâtes fraîches à tartiner	5 781	6 068	4,96%	79 095	12 136	-84,66%
Fromages à pâte molle	33 153	34 166	3,06%	429 821	68 332	-84,10%
- Camembert	6 929	7 415	7,01%	92 190	14 830	-83,91%
- Brie-Coulommiers	12 338	12 182	-1,26%	162 336	24 364	-84,99%
- Autres fromages à pâte molle	13 886	14 569	4,92%	175 296	29 138	-83,38%
Fromages à pâte persillée	2 780	3 203	15,22%	39 207	6 406	-83,66%
Fromages à pâte pressée non cuite	20 952	19 879	-5,12%	265 298	39 758	-85,01%
- Edam, gouda, mimolette	694	659	-5,04%	8 455	1 318	-84,41%
- Cantal, laguiole, salers	1 048	1 281	22,23%	14 456	2 562	-82,28%
- Tommes, saint-nectaire, pyrénées, morbier	2 747	2 668	-2,88%	34 744	5 336	-84,64%
- Raclette	5 889	5 887	-0,03%	74 344	11 774	-84,16%
- Autre fromage à pâte pressée non cuite	10 574	9 384	-11,25%	133 299	18 768	-85,92%

Source : FranceAgriMer/SPP/enquête mensuelle laitière

Unités : tonnes

SC=données soumises au secret statistique

• En équivalent beurre

collecte Fabrication	janv.		pct%	Cumul janv.		
	2022	2023		2022	2023	pct%
Fromages à pâte pressée cuite	29 459	29 618	0,54%	359 210	59 236	-83,51%
- Emmental	22 305	22 656	1,57%	265 414	45 312	-82,93%
- Comté	5 808	5 732	-1,31%	77 185	11 464	-85,15%
- Beaufort	368	380	3,26%	5 313	760	-85,70%
- Autres fromages à pâte pressée cuite	978	850	-13,09%	11 297	1 700	-84,95%
Fromages à pâte filée	7 478	7 063	-5,55%	95 752	14 126	-85,25%
fromages fondus fabriqués à partir de caillé frais	sc	sc	.	sc	sc	0,00%
fromages fondus issus de la fonte de fromages	8 944	9 599	7,32%	115 050	19 198	-83,31%
caseines et caseinates	3 803	4 207	10,62%	50 804	8 414	-83,44%
poudre de lactosérum	43 254	36 956	-14,56%	509 712	73 912	-85,50%
poudre de babeurre	2 241	1 929	-13,92%	27 175	3 858	-85,80%

1.2.3 Fabrications de produits laitiers biologiques

collecte Fabrication	janv.		pct%	Cumul janv.		
	2022	2023		2022	2023	pct%
COLLECTE de lait de vache - France métropolitaine	100 494	100 224	-0,27%	100 494	100 224	-0,27%
Nombre de producteurs de lait de vache - France métropolitaine	4 109	4 071	-0,92%	4 109	4 071	-0,92%
COLLECTE de lait de brebis	3 055	3 000	-1,80%	3 055	3 000	-1,80%
Nombre de producteurs de lait de brebis	183	191	4,37%	183	191	4,37%
Lait liquide conditionné de vache	28 730	26 365	-8,23%	28 730	26 365	-8,23%
Yaourt et lait fermenté au lait de vache	5 782	5 694	-1,52%	5 782	5 694	-1,52%
Yaourt et lait fermenté au lait de brebis	736	673	-8,56%	736	673	-8,56%
Dessert lacté frais	1 040	806	-22,50%	1 040	806	-22,50%
CREME CONDITIONNEE	708	733	3,53%	708	733	3,53%
BEURRE	1 246	1 257	0,88%	1 246	1 257	0,88%
POUDRES DE LAIT (séchées dans le mois)	431	834	93,50%	431	834	93,50%
Fromages frais de vache	1 375	1 339	-2,62%	1 375	1 339	-2,62%
Fromages frais de chèvre	78	69	-11,54%	78	69	-11,54%
Fromages frais de brebis	320	327	2,19%	320	327	2,19%
Autres fromages de vache	1 363	1 406	3,15%	1 363	1 406	3,15%
Autres fromages de chèvre	53	54	1,89%	53	54	1,89%
Autres fromages de brebis	160	147	-8,13%	160	147	-8,13%
Fromages fondus (tous laits)	41	30	-26,83%	41	30	-26,83%

Source : FranceAgriMer/SPP/enquête mensuelle laitière

Unités : tonnes

SC=données soumises au secret statistique

• En équivalent beurre

1.4 Commerce extérieur français

Evolution du commerce extérieur français : décembre 2022

produits	Exportations		Importations		Solde des échanges		
	cumul annuel (1000 t)	évol. %n-1	cumul annuel (1000 t)	évol. %n-1	cumul annuel (1000 t)	évol. %n-1	n-1 - n
Lait conditionné	155,4	-17,4%	22,5	-46,8%	132,9	-9,0%	13,1 kT
Fromages	665,6	0,0%	447,8	-10,3%	217,8	31,0%	51,6 kT
Yaourts et laits fermentés	326,1	-1,9%	101,0	5,2%	225,1	-4,8%	11,3 kT
Crème conditionnée	99,0	-1,4%	58,6	-27,6%	40,4	107,3%	20,9 kT
Beurre conditionné	44,4	4,9%	5,7	4,0%	38,7	5,1%	1,9 kT
Beurre vrac	35,8	3,7%	196,5	8,3%	-161	9,3%	13,7 kT
Poudre de lait écrémé	227,7	-16,5%	36,7	6,2%	190,9	-19,8%	47,1 kT
Poudre grasse	75,3	-10,7%	29,5	-16,0%	45,8	-6,8%	3,4 kT

Source : FranceAgriMer d'après les Douanes

Données arrêtées au 23/02/2023

1.5 Abattages de vaches (laitières et allaitantes) et de gros bovins

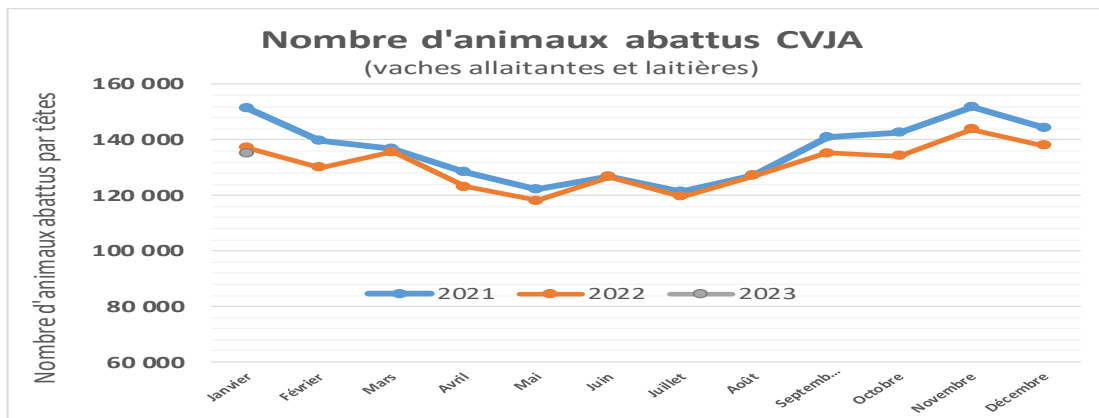

Source : FranceAgriMer d'après la SSP

Abattages de vaches (laitières et allaitantes) et gros bovins

Fin janvier 2023

	Nombre d'animaux abattus CVJA par têtes														
	Gros bovins mâles			Génisses			Vaches			Vaches allaitantes			Vaches laitières		
	2022	2023	%	2022	2023	%	2022	2023	%	2022	2023	%	2022	2023	%
Janvier	73 141	73 201	0.0%	48 168	47 908	-0.0%	137 139	135 116	-1.0%	61 770	60 423	-2.0%	75 369	74 693	-0.0%
Février	76 191	.	.	48 805	.	.	130 030	.	.	60 835	.	.	69 195	.	.
Mars	86 224	.	.	54 476	.	.	135 550	.	.	63 006	.	.	72 544	.	.
Avril	83 855	.	.	55 082	.	.	123 201	.	.	62 059	.	.	61 142	.	.
Mai	88 233	.	.	54 223	.	.	118 084	.	.	62 392	.	.	55 692	.	.
Juin	86 021	.	.	52 723	.	.	126 665	.	.	64 324	.	.	62 341	.	.
Juillet	79 763	.	.	49 302	.	.	119 531	.	.	62 502	.	.	57 029	.	.
Août	84 754	.	.	49 477	.	.	127 188	.	.	63 846	.	.	63 342	.	.
Septembre	82 165	.	.	52 376	.	.	135 199	.	.	63 619	.	.	71 580	.	.
Octobre	82 818	.	.	48 878	.	.	134 125	.	.	59 462	.	.	74 663	.	.
Novembre	81 315	.	.	51 217	.	.	143 733	.	.	63 881	.	.	79 852	.	.
Décembre	72 859	.	.	49 670	.	.	137 917	.	.	62 049	.	.	75 868	.	.

Source : FranceAgriMer d'après le SSP

1.5 Marge laitière (Marge IPAMPA Lait de vache sur Coût total indicé)

Indicateur de marge sur coût indicé	août 2021	août 2022	sept. 2021	sept. 2022	oct. 2021	oct. 2022	nov. 2021	nov. 2022	déc. 2021	déc. 2022	écart N-N-1
MILC (Marge Ipampa sur coût indicé), en €/1000 l	98,33	125,07	102,03	140,10	102,16	154,25	101,30	158,45	102,84	170,04	-27,0
Total des produits, en €/1000 l	426,60	521,45	433,23	537,38	440,18	558,23	444,08	561,56	448,86	570,02	-18,0
Produit généré par la vente du lait, en €/1000 l	377,04	449,04	383,54	465,74	390,64	486,84	393,34	491,64	397,94	502,24	-16,1
Prix du lait conventionnel (hors AOP, hors AB) payé au taux réel, en €/1000 l	374,10	446,10	380,60	462,80	387,70	483,90	390,40	488,70	395,00	499,30	-16,2
Produit généré par les ventes d'animaux, en €/1000 l	49,56	72,41	49,69	71,64	49,54	71,39	50,74	69,92	50,92	67,78	-30,8
Total des charges indicées, en €/1000 l	328,27	396,38	331,20	397,28	338,02	403,98	342,78	403,11	346,02	399,98	-14,9
IPAMPA Lait de vache	113,17	136,65	114,18	136,96	116,53	139,27	118,17	138,97	119,29	137,89	-14,9
MILC (Marge Ipampa sur coût indicé), moyenne pondérée des 12 derniers mois en €/1000 l	91,91	110,08	91,64	113,01	90,98	117,21	91,08	121,73	91,39	127,32	-19,4
Produits totaux indicés, moyenne des 12 derniers mois en €/1000 l	408,14	479,30	410,22	487,29	412,32	496,80	415,33	506,09	418,88	516,20	-15,3
Charges totales indicées, moyenne des 12 derniers mois en €/1000 l	316,24	369,22	318,58	374,28	321,34	379,59	324,25	384,36	327,48	388,88	-14,1
MILC (Marge Ipampa sur coût indicé), en indice (100=2015)	120,60	153,40	125,14	171,84	125,31	189,19	124,25	194,35	126,13	208,56	-27,0
MILC (Marge Ipampa sur coût indicé), moyenne des 12 derniers mois en indice (100=2015)	112,73	135,02	112,41	138,61	111,59	143,76	111,71	149,31	112,10	156,17	-19,4
Indice total des produits	114,63	140,12	116,41	144,40	118,28	150,00	119,33	150,90	120,61	153,17	-18,0
Variation N-(N-1) produit lait	25,70	72,00	21,50	82,20	20,30	96,20	29,80	98,30	33,00	104,30	
Variation N-(N-1) autres produits	5,32	22,85	6,03	21,95	6,23	21,85	8,56	19,18	9,12	16,86	
Variation -(N-(N-1)) Charges IPAMPA	-27,79	-68,11	-30,52	-66,08	-34,43	-65,96	-36,75	-60,33	-38,17	-53,95	

Produits indicés - charges indicées = MILC (Marge IPAMPA Lait de vache sur Coût total indicé)

€/ 1000 L

Dernière valeur disponible : décembre 2022

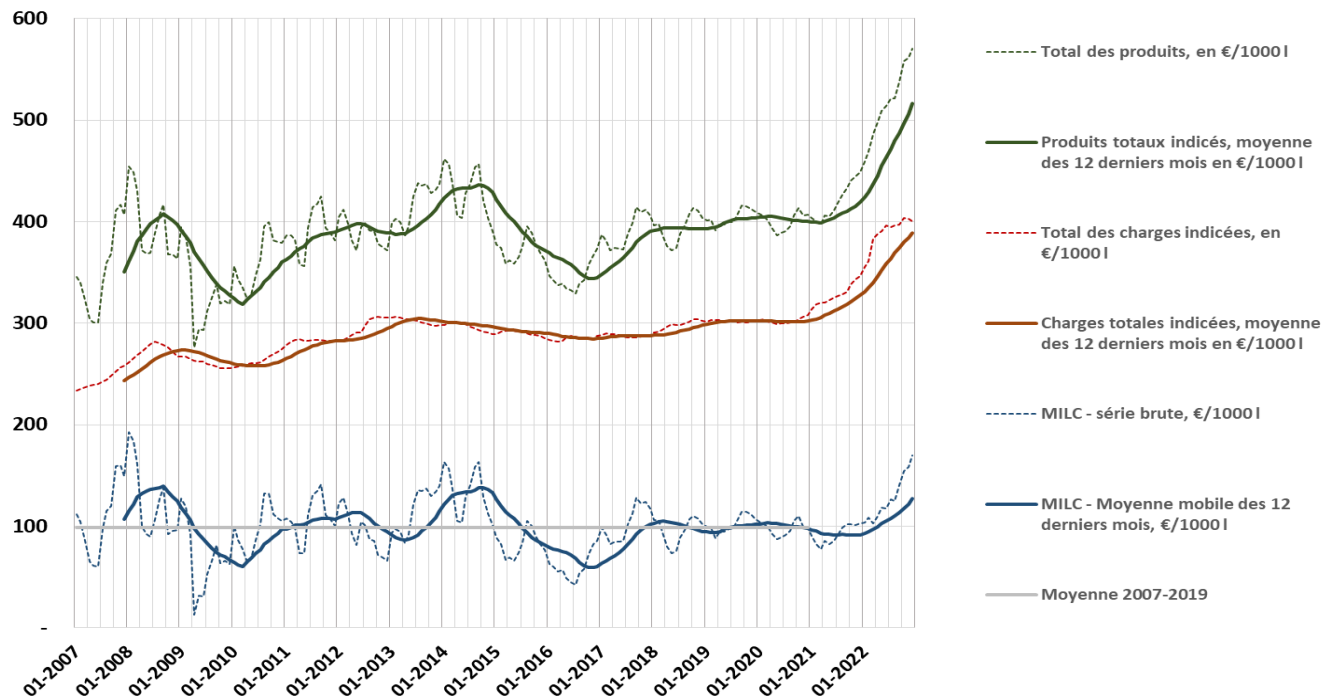

source : Institut de l'Elevage d'après FranceAgriMer, Insee et SSP

12. Données Europe

2.1- 1 Collecte de lait UE 27

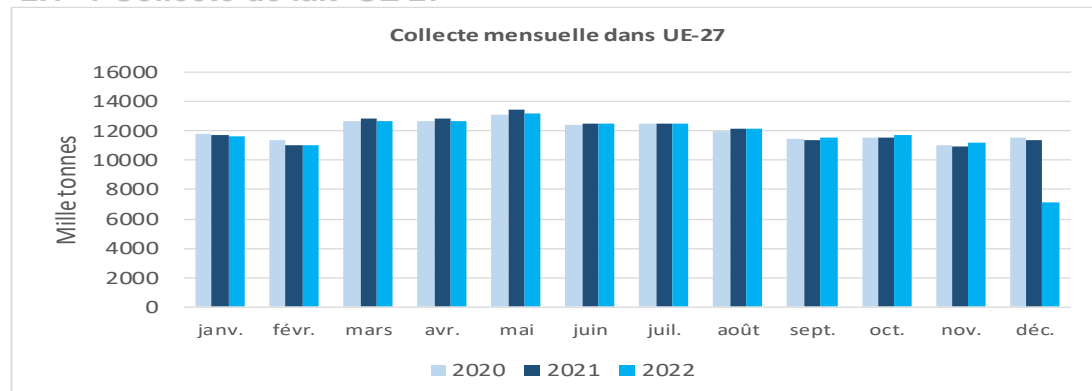

Source : FranceAgriMer d'après Eurostat (pays répondants à la date de la publication)

Collecte de lait par pays UE 27 (1 000 tonnes)

	2022												cumul de janv à déc.		
1000 t	janv.	févr.	mars	avr.	mai	juin	juil.	août	sept.	oct.	nov.	déc.	2021	2022	N/N-1
EU27_2020	11 663	11 031	12 716	12 698	13 195	12 489	12 530	12 122	11 514	11 701	11 189	7 099	144 406	139 946	-3,1%
Allemagne	2 675	2 484	2 778	2 685	2 826	2 704	2 748	2 681	2 551	2 611	2 543	2 662	31 942	31 947	0,0%
France	2 074	1 922	2 176	2 142	2 201	1 995	1 971	1 876	1 831	1 941	1 897	1 974	24 200	23 999	-0,8%
Pays-Bas	1 158	1 068	1 187	1 154	1 207	1 148	1 164	1 148	1 106	1 140	1 114	.	13 603	12 593	-7,4%
Italie	1 097	1 029	1 116	1 145	1 114	1 079	1 083	1 046	1 016	1 025	1 012	1 045	13 042	12 808	-1,8%
Pologne	1 079	1 005	1 118	1 082	1 128	1 091	1 104	1 079	1 023	1 030	992	.	12 515	11 730	-6,3%
Turquie	837	789	858	859	892	851	843	799	751	757	718	.	10 070	8 955	-11,1%
Espagne	631	585	651	632	654	614	607	602	572	588	574	.	7 472	6 708	-10,2%
Danemark	477	438	486	472	491	479	493	485	459	463	448	.	5 644	5 190	-8,0%
Belgique	377	346	388	382	383	383	387	375	361	374	363	.	4 381	4 117	-6,0%
Suisse	282	263	293	304	310	263	258	252	280	273	260	.	2 575	3 038	18,0%
Autriche	282	265	298	291	299	270	266	256	245	257	250	.	3 154	2 980	-5,5%
Tchéquie	267	247	277	269	277	267	272	268	256	259	252	263	3 129	3 173	1,4%
Suède	238	222	246	235	240	229	233	227	218	223	221	.	2 782	2 532	-9,0%
Finlande	193	178	199	189	192	186	188	184	174	177	173	183	2 272	2 216	-2,5%
Irlande	189	378	833	1 086	1 201	1 089	1 053	946	809	713	499	286	9 018	9 082	0,7%
Portugal	158	148	168	166	171	161	158	150	139	143	141	148	1 909	1 851	-3,1%
Hongrie	148	142	154	145	144	138	140	138	132	134	131	137	1 739	1 683	-3,2%
Norvège	139	127	141	134	136	124	116	112	109	116	118	.	1 575	1 372	-12,9%
Lituanie	109	97	107	104	115	123	131	134	122	114	101	104	1 349	1 363	1,1%
Roumanie	85	79	91	91	107	106	99	98	94	99	92	.	1 126	1 041	-7,5%
Serbie	71	67	75	72	75	69	68	67	64	66	67	69	892	830	-6,9%
Slovaquie	70	65	73	70	73	70	71	69	65	66	64	67	823	824	0,1%
Estonie	70	64	71	67	67	66	68	68	65	63	64	67	799	800	0,1%
Lettonie	66	60	66	64	69	72	75	76	71	67	62	64	813	811	-0,2%
Grèce	56	53	57	56	57	52	53	52	49	60	49	.	660	595	-9,9%
Bulgarie	52	49	56	59	64	60	58	56	54	52	51	53	679	662	-2,6%

Source : FranceAgriMer d'après Eurostat (pays répondants à la date de la publication)

2.1-2 Collecte de lait bio

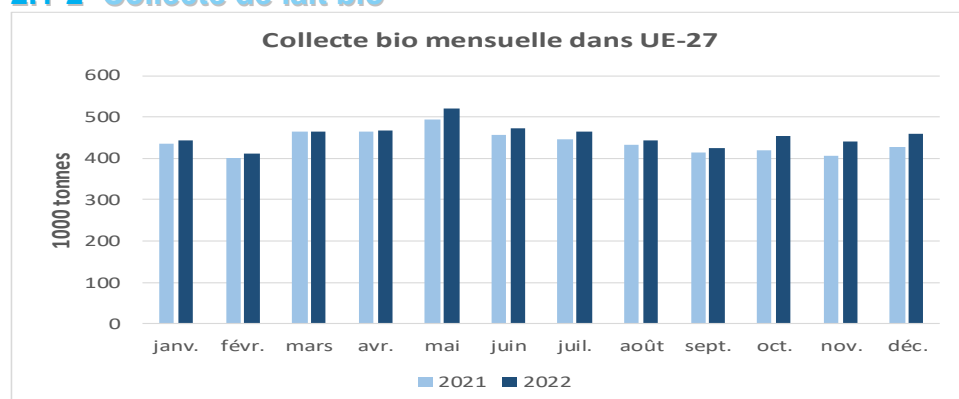

Collecte de lait bio par pays UE 27 (1 000 tonnes)

	2022												cumul janv à déc.	
1000 t	janv.	févr.	mars	avr.	mai	juin	juil.	août	sept.	oct.	nov.	déc.	2021	2022
Belgique	9	8	9	10	12	11	10	9	8	10	9	9	107	114
Danemark	63	58	62	62	64	61	60	61	58	60	58	58	746	725
Allemagne	120	110	123	122	135	125	125	122	116	120	117	122	1 402	1 457
Espagne	4	4	4	4	4	4	4	4	4	4	4	4	48	48
France	103	97	115	123	132	115	107	95	94	107	105	103	1 263	1 296
Italie	21	20	22	22	22	20	20	20	19	19	18	18	247	241
Pays-Bas	0	0	0	0	22	20	20	20	19	20	21	31	0	174
L'Autriche	53	50	56	55	58	49	48	46	45	49	47	50	613	605
Pologne	3	3	3	3	3	4	4	3	3	3	3	3	41	40
Finlande	7	7	8	7	7	7	7	7	6	7	7	7	83	83
Suède	41	38	42	40	40	38	38	37	35	36	36	39	485	459
UE-27	886	822	929	933	1 040	948	872	444	426	454	440	461	10 525	8 654

Source : FranceAgriMer d'après Eutostat (pays repondants à la date de la publication)

2.2 Prix du lait

Prix du lait cru de vache en euro /100 kg

	janvier		février		mars		avril		mai		juin		juillet		août		septembre		octobre		novembre		décembre	
EURO/100 kg	2022	2023	2022	2023	2022	2023	2022	2023	2022	2023	2022	2023	2022	2023	2022	2023	2022	2023	2022	2023	2022	2023	2022	2023
Belgium	45,13	56,65	45,61	.	47,68	.	48,81	.	51,56	.	54,86	.	55,50	.	56,22	.	57,98	.	59,06	.	58,29	.	58,13	.
Bulgaria	37,61	51,32	37,99	.	38,57	.	39,69	.	40,14	.	40,82	.	42,12	.	43,32	.	45,87	.	50,06	.	51,23	.	51,75	.
Czech Rep.	39,82	54,79	40,91	.	40,63	.	42,86	.	43,48	.	44,46	.	45,99	.	47,10	.	48,63	.	50,50	.	52,89	.	54,28	.
Denmark	43,68	60,36	43,68	.	46,23	.	46,78	.	50,67	.	55,65	.	57,78	.	58,88	.	58,90	.	59,96	.	61,43	.	61,45	.
Germany	43,03	57,88	44,25	.	47,98	.	49,69	.	51,73	.	51,73	.	54,40	.	56,19	.	58,59	.	60,56	.	61,55	.	57,88	.
Estonia	38,67	55,50	40,30	.	41,21	.	42,64	.	43,88	.	45,78	.	46,74	.	48,02	.	50,05	.	51,89	.	53,21	.	54,42	.
Irleand	46,03	68,37	47,59	.	48,95	.	51,28	.	53,61	.	55,45	.	57,78	.	59,73	.	64,29	.	68,47	.	69,34	.	68,90	.
Greece	44,22	56,00	45,46	.	46,79	.	47,95	.	49,60	.	51,90	.	54,43	.	56,09	.	58,12	.	58,96	.	59,61	.	56,91	.
Spain	36,02	57,96	36,70	.	37,18	.	40,68	.	41,84	.	42,52	.	44,95	.	46,21	.	48,06	.	53,98	.	56,99	.	57,96	.
France	40,73	49,86	41,18	.	40,94	.	42,58	.	43,12	.	43,84	.	44,12	.	44,85	.	46,28	.	48,26	.	48,85	.	49,51	.
Croatia	36,14	51,51	35,96	.	37,66	.	38,93	.	39,81	.	41,09	.	41,18	.	43,22	.	44,28	.	49,38	.	48,41	.	55,89	.
Italy	39,89	57,40	40,56	.	40,56	.	45,93	.	47,17	.	48,19	.	48,19	.	50,98	.	54,34	.	55,35	.	55,35	.	57,40	.
Cyprus	58,22	64,33	58,36	.	57,68	.	57,52	.	57,52	.	57,04	.	57,26	.	62,09	.	62,90	.	63,90	.	64,42	.	64,33	.
Latvia	41,72	45,80	42,67	.	43,44	.	45,21	.	47,26	.	48,60	.	49,61	.	49,77	.	49,26	.	49,21	.	49,05	.	48,33	.
Lihtuania	44,23	45,95	45,94	.	47,62	.	51,04	.	52,72	.	51,88	.	51,24	.	51,23	.	52,65	.	55,25	.	54,62	.	50,94	.
Hungary	36,01	56,15	37,28	.	37,02	.	38,89	.	39,68	.	40,42	.	42,42	.	45,22	.	47,90	.	48,92	.	52,51	.	54,55	.
Malta	62,00	61,67	61,92	.	63,54	.	62,51	.	61,97	.	61,90	.	61,68	.	61,90	.	63,36	.	62,95	.	62,67	.	61,67	.
Netherlands	45,00	60,00	45,00	.	46,50	.	48,50	.	52,50	.	56,50	.	60,00	.	60,00	.	61,25	.	62,25	.	62,25	.	62,51	.
Austria	42,40	59,90	43,20	.	44,26	.	45,96	.	47,54	.	47,97	.	51,11	.	52,37	.	54,83	.	57,08	.	58,88	.	59,78	.
Poland	40,09	58,55	40,62	.	41,44	.	45,17	.	46,49	.	49,24	.	49,50	.	50,88	.	53,18	.	54,73	.	58,36	.	59,39	.
Portugal	34,19	54,85	34,15	.	34,16	.	37,85	.	38,22	.	38,19	.	40,14	.	40,49	.	43,72	.	52,01	.	54,38	.	54,85	.
Romania	40,41	58,87	39,63	.	40,74	.	42,41	.	42,40	.	44,58	.	49,10	.	46,07	.	53,02	.	53,82	.	58,48	.	58,56	.
Slovenia	35,93	54,65	36,87	.	38,16	.	40,63	.	42,14	.	43,92	.	45,72	.	47,86	.	50,88	.	53,60	.	54,95	.	55,40	.
Slovakia	37,18	46,15	38,10	.	38,84	.	39,64	.	40,38	.	41,86	.	43,60	.	45,28	.	47,12	.	49,33	.	50,78	.	51,38	.
Finland	42,38	55,00	42,15	.	43,93	.	46,01	.	46,99	.	47,39	.	49,26	.	50,12	.	52,84	.	55,41	.	55,58	.	55,18	.
Sweden	42,90	57,26	43,01	.	44,71	.	45,97	.	47,70	.	49,77	.	52,24	.	53,85	.	54,85	.	56,70	.	58,33	.	57,70	.
UE	41,81	56,97	42,50	.	43,92	.	46,23	.	47,99	.	49,40	.	51,08	.	52,37	.	54,53	.	56,64	.	57,77	.	57,41	.

FranceAgriMer d'après Commission Européenne

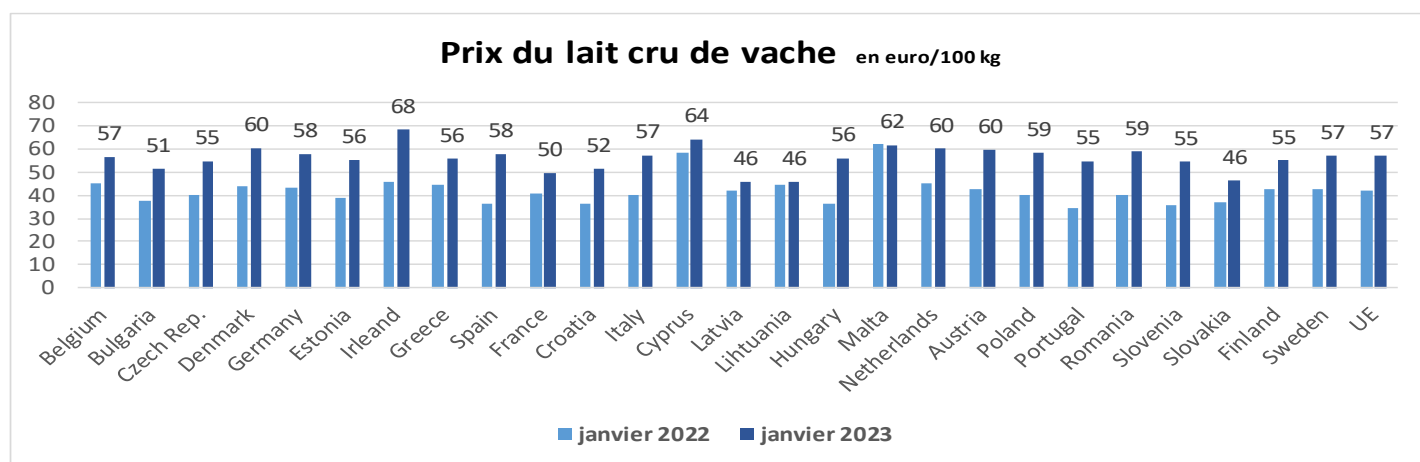

Prix du lait cru de vache biologique en euro/100 kg (Milk Market Observatory)

	janvier		février		mars		avril		mai		juin		juillet		août		septembre		octobre		novembre		décembre	
EURO/100 kg	2021	2022	2021	2022	2021	2022	2021	2022	2021	2022	2021	2022	2021	2022	2021	2022	2021	2022	2021	2022	2021	2022	2021	2022
Belgium		48,10	45,03	47,46	44,87	48,56	45,49	48,96	45,10	51,40	44,27	53,61	45,06	54,07	46,00	55,33	46,52	58,72	48,19	60,77	48,00	61,29	48,50	61,40
Bulgaria	44,19	47,55	48,01	47,61	44,23	47,81	47,30	48,36	46,49	52,11	44,50	52,29	44,09	52,73	44,34	53,27	43,84	54,12	45,17	60,07	46,13	59,37	47,58	59,39
Czech Rep.	39,21	43,58	39,50	44,43	38,56	44,94	38,94	47,08	39,15	48,63	38,99	48,45	38,72	49,58	39,32	49,94	39,98	49,70	40,43	51,48	40,79	53,36	40,71	52,54
Denmark		51,74		51,74		53,76	46,39	54,31	46,93	57,25	46,53	62,24	46,52	64,36	45,58	65,33	46,13	65,35	47,58	65,34	47,60	66,94	50,56	66,96
Germany	49,88	52,84	49,52	53,15	49,56	54,12	49,08	54,62	48,60	55,53	48,47	55,53	49,05	56,82	49,05	58,21	49,80	60,83	51,70	63,23	52,67	64,33	52,63	64,69
Estonia		35,77		38,80	33,31	38,54	31,51	41,64	31,61	44,86	31,79	46,91	31,87	47,27	31,89	48,51	31,40	48,70	32,10	50,81	31,90	51,33	32,94	52,21
Spain	47,96	46,89	47,38	46,89	47,28	46,80	46,50	46,60	46,50	50,29	45,63	50,49	45,92	50,78	45,73	51,36	45,92	55,63	46,21	58,16	46,89	62,43	46,60	63,69
France	48,62	47,21	48,15	46,77	46,18	46,00	42,51	40,69	42,82	40,76	42,97	42,42	48,38	46,16	47,26	49,51	48,34	50,64	48,91	51,01	48,94	51,37	47,90	51,11
Italy	51,75	54,55	51,75	54,75	51,75	54,75	51,75	55,59	52,25	55,59	52,25	56,82	52,82	56,82	53,49	60,90	53,49	62,93	52,86	63,09	54,73	63,09	54,66	63,91
Cyprus	109,70	103,00	109,70	101,88	109,70	104,93	109,70	104,73	109,70	104,43	103,40	103,70	109,70	101,52	112,30	100,49	108,93	102,94	105,21	103,21	109,06	104,28	109,06	101,14
Latvia	28,94	39,72	29,48	40,84	29,39	40,30	29,19	42,88	29,59	44,67	31,15	46,12	31,15	47,30	29,84	47,90	30,42	47,50	31,86	47,56	34,20	47,62	38,38	46,99
Lithuania	36,07	46,26	37,22	47,01	37,17	50,06	36,91	52,93	35,63	55,49	35,11	55,89	33,48	55,82	35,35	55,89	39,15	58,16	41,25	61,63	42,93	61,11	46,28	56,55
Netherlands		53,00		54,88		56,00		57,50		60,00		62,75	50,50	62,88	50,25	64,38	51,38	63,88	51,63	65,75	52,29	65,75	52,88	66,09
Austria	46,39	50,53	46,14	51,33	45,25	52,39	45,78	54,02	46,57	55,54	46,04	55,83	46,74	58,66	47,10	59,40	47,76	61,89	48,94	62,63	49,95	64,16	52,08	64,95
Poland		49,00		50,36		50,16		53,19	40,46	54,41	45,17	57,62	42,94	57,48	43,94	57,49	44,03	59,01	44,36	59,37	46,52	63,43	49,34	64,21
Portugal		52,00		51,78		51,87		53,31	39,38	54,56	56,33	54,54	46,82	55,42	41,20	56,03	40,08	58,33	50,66	64,74	41,41	64,62	55,08	64,86
Romania																						50,30		48,38
Slovenia	39,73	44,71	39,99	41,33	39,57	48,97	39,72	49,81	40,98	52,21	34,26	53,01	40,27	53,62	41,46	55,97	42,34	61,19	43,52	62,61	43,41	64,14	43,72	64,69
Slovakia	39,42	40,76	37,05	41,82	37,08	41,90	36,99	42,04	36,73	43,08	36,87	43,72	37,01	45,24	37,57	46,31	38,45	47,34	38,54	50,90	39,17	49,97	39,61	48,56
Sweden	40,35	47,64	40,44	47,47	40,43	48,78	42,55	50,23	44,16	52,18	43,97	54,20	42,27	56,40	43,15	58,14	43,96	59,31	45,63	60,08	46,32	61,73	47,96	61,61
UE	53,30	54,35	53,15	55,88	53,00	56,08	52,72	56,32	52,57	56,65	52,22	57,99	51,92	59,68	52,87	61,92	54,01		54,59	62,91	54,59		54,36	

FranceAgriMer d'après Commission Européenne

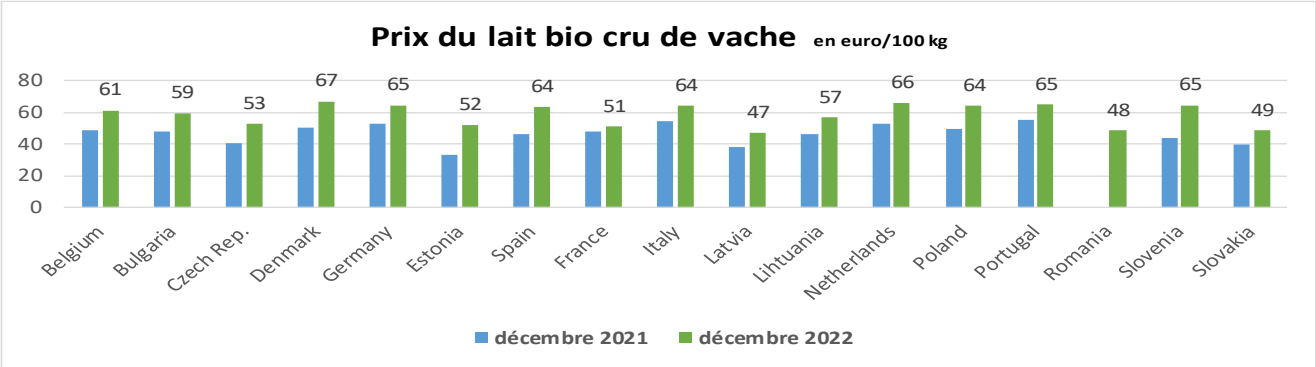

FranceAgriMer d'après Commission Européenne

2.3 Prix des produits laitiers industriels en France et UE (euros/tonnes)

• France

Prix moyen des facturations

Semaine n°11, du 13/03/2023 au 17/03/2023

Prix moyen des facturations en €/tonnes	Beurre standard industriel 82% MG	Poudre de Lait 0% MG (consom. humaine)	Poudre de lait entier 26% MG	Poudre de Lactosérum (consom. animale)
Prix moyen (€/tonne)	NC	2 825	4 566	796
écart par rapport s-1	NC	126	506	-5
écart par rapport n-1	NC	-36	1 245	NC

Prix moyen des contrats*

Semaine n°11, du 13/03/2023 au 17/03/2023

Prix moyen des contrats* en €/tonnes	Beurre standard industriel 82% MG	Poudre de Lait 0% MG (consom. humaine)	Poudre de lait entier 26% MG	Poudre de Lactosérum (consom. animale)
Prix moyen (€/tonne)	4 981	2 641	NC	639
écart par rapport s-1	-178	28	NC	-162
écart par rapport n-1	-1 633	-1 199	NC	-738

Source : FranceAgriMer enquête prix des produits laitiers industriels Unités : tonnes

** Prix moyen glissant des contrats

Prix moyen des contrats en février 2023 en €/tonnes	Beurre standard industriel 82% MG	Poudre de Lait 0% MG (consom. humaine)	Poudre de lait entier 26% MG	Poudre de Lactosérum (consom. animale)
Prix moyen des contrats (€/tonne) février 2023	5 185	2 452	3 537	695
écart par rapport n-1	-1 255	-1 112	-976	-643

*Prix communiqué à la Commission européenne
Source : FranceAgriMer d'après enquête

• Union européenne

COTATIONS EUROPEENNES DE PRODUITS LAITIERS
Semaine n°11, du 17/03/2023 au 22/03/2023

Allemagne	Poudre lactosérum humaine (sacs)	Beurre cube 25 kg	Poudre 26 % (sacs 25 kg)	Poudre 0 % humaine (sacs 25 kg)	Poudre lactosérum animale (vrac)
Prix moyen (€/kg)	885	4 750	3 510	2 630	670
écart par rapport s-1	0	100	-30	-20	0
écart par rapport n-1	NC	1 650	1 520	1 400	730

Source : FranceAgrimer d'après Productschap Zuivel
Semaine n°11, du 17/03/2023 au 22/03/2023

Pays-Bas	Beurre cube 25 kg	Poudre 26 % (sacs 25 kg)	Poudre 0 % humaine (sacs 25 kg)	Poudre lactosérum animale (vrac)
Prix moyen (€/kg)	4 800	3 410	2 480	660
écart par rapport s-1	0	0	-120	10
écart par rapport n-1	1 820	1 640	1 530	740

Source : FranceAgrimer d'après ZMB

Prix moyen en €/kg en mars 2023		Poudre lactosérum humaine (sacs)	Beurre cube 25 kg	Poudre 26 % (sacs 25 kg)	Poudre 0 % humaine (sacs 25 kg)	Poudre lactosérum animale (vrac)
Allemagne	Prix moyen mensuel(€/kg)	883	4 755	3 530	2 643	677
	écart par rapport n-1	NC	-1 732	-1 527	-1 363	-721
Pays-Bas	Prix moyen mensuel(€/kg)	NC	4 817	3 403	2 560	663
	écart par rapport n-1	NC	-1 713	-1 591	-1 432	-743

Beurre et poudres en France et dans l'UE

Source : FranceAgriMer d'après Productschap Zuivel, ZMB

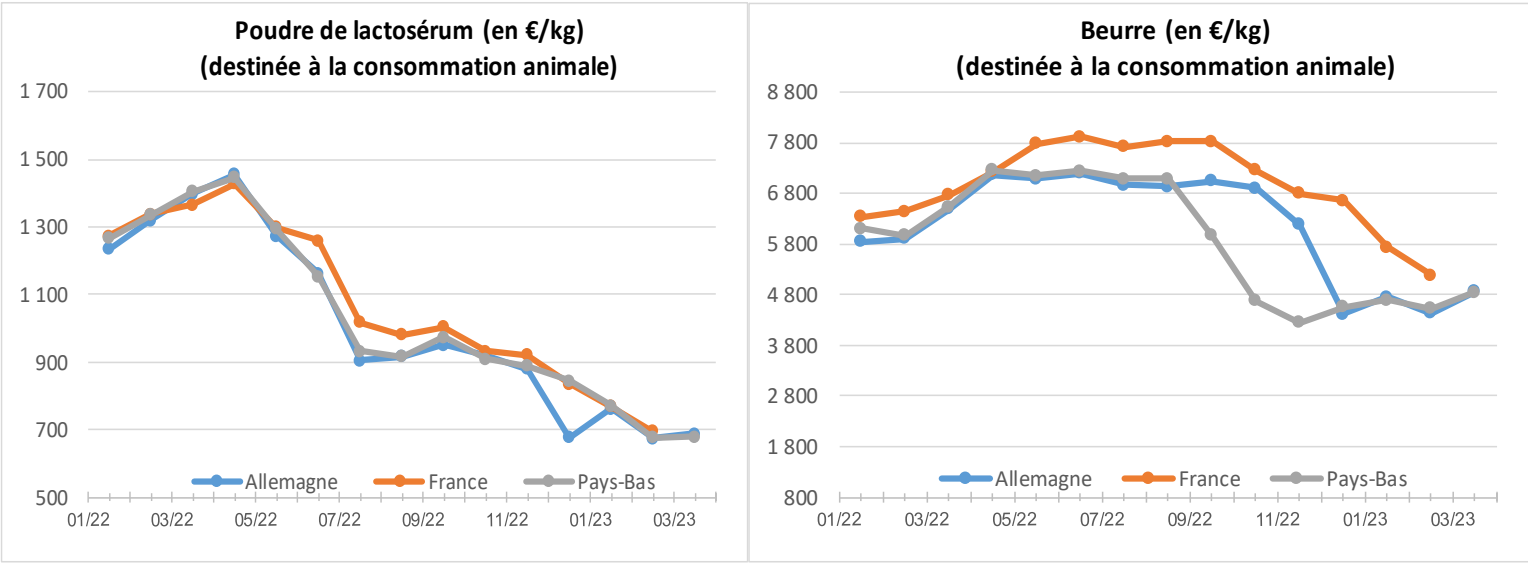

**Poudre de lait écrémé (en €/kg)
(destiné à la consommation humaine)**

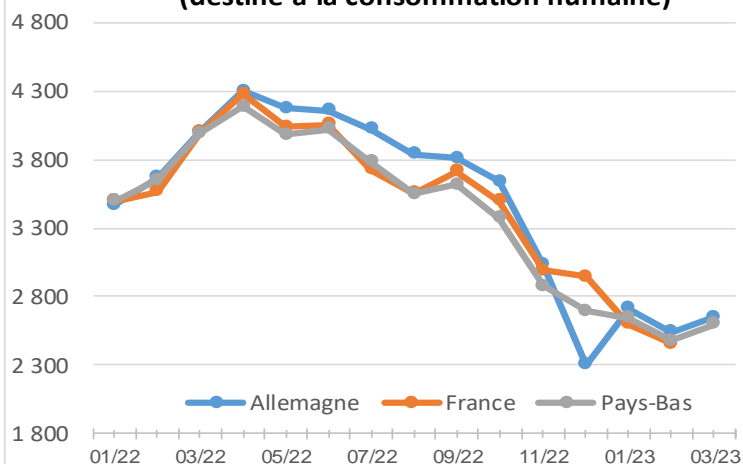

**Poudre grasse (en €/kg)
(destiné à la consommation humaine)**

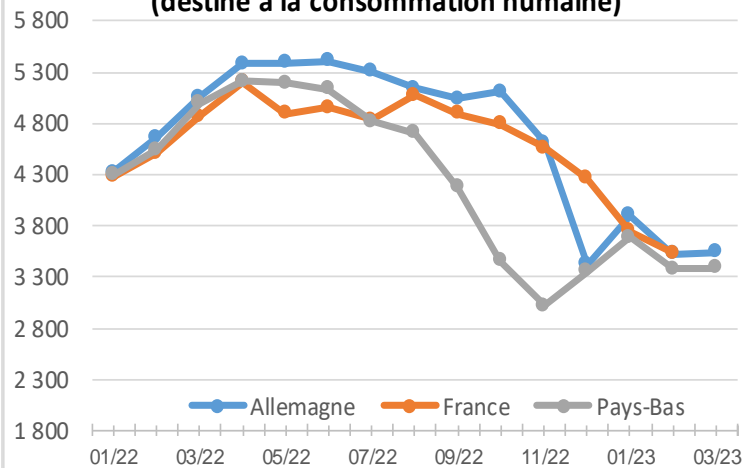

2.4 Fromages en France et dans l'UE

Prix moyen HT le kg	Comté France meule (€/kg) -d'après RNM			Emmental Allemagne (Kempten €/kg) d'après ZMB			Cheddar Angleterre(€/kg) d'après ZMB			Parmigiano Italie (€/kg) d'après ISMEA		
	2022	2023	écart	2022	2023	écart	2022	2023	écart	2022	2023	écart
janv	10,50	10,65	0,15	6,10	7,75	1,65	3,85	4,70	0,85	11,51	11,76	0,25
févr.	10,50	11,10	0,60	6,12	7,75	1,63	3,95	3,75	-0,20	11,56	11,57	0,01
mars	10,50			6,34			4,43			11,60		
avr.	10,50			6,50			4,65			11,69		
mai	10,65			7,04			4,78			11,76		
juin	10,65			7,35			5,36			11,77		
juil.	10,65			7,30			5,19			11,78		
août	10,65			7,36			5,07			11,78		
sept.	10,65			7,40			5,07			11,78		
oct.	10,65			7,47			5,00			11,78		
nov.	10,65			7,58			4,70			11,78		
déc.	10,65			7,75			4,70			11,78		

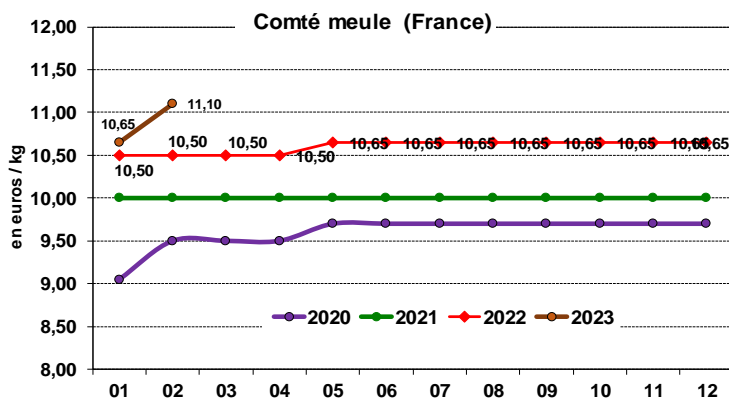

Source : FranceAgriMer d'après RNM

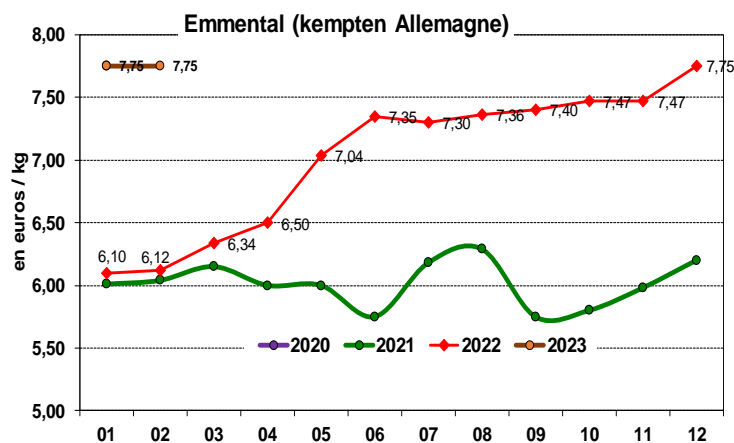

Source : FranceAgriMer d'après ZMB

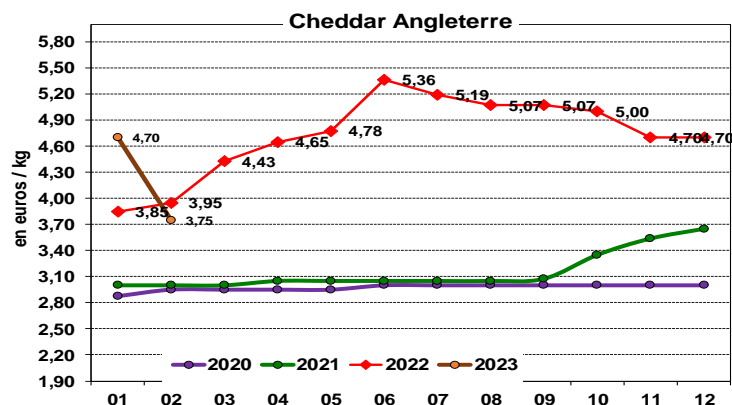

Source : FranceAgriMer d'après ZMB

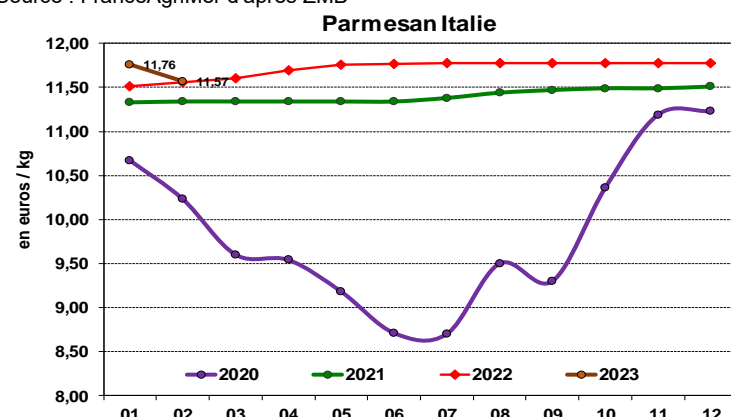

Source : FranceAgriMer d'après ISMEA

2.5 Commerce -UE

Exportations de produits laitiers Janvier à décembre 2022

Tonnes	Beurre/Butteroil		Fromages		Poudre de lait écrémé		Poudre grasse	
	2022	%	2022	%	2022	%	2022	%
Belgique	14 457,2	-4,5%	22 177,1	3,0%	143 623,4	3,9%	10 672,6	-56,2%
Allemagne	11 146,6	-28,8%	149 445,5	-8,5%	85 211,0	-26,8%	26 852,3	114,6%
Danemark	23 799,7	6,7%	88 176,0	-6,6%	4 695,2	-40,3%	36 511,0	-24,8%
Espagne	1 921,9	-9,8%	26 502,4	5,3%	2 594,2	-79,4%	2 129,7	-0,3%
France	49 797,4	4,5%	114 299,9	-3,6%	127 018,5	-21,9%	27 417,4	-20,4%
Irlande	40 238,0	-17,6%	60 396,4	-14,6%	75 900,2	-12,7%	11 351,4	-57,0%
Italie	1 746,3	-18,0%	129 139,1	5,9%	675,7	-0,5%	939,9	-58,2%
Pays-Bas	32 597,0	-17,1%	177 703,6	8,0%	95 831,0	21,3%	77 552,6	-19,6%
Pologne	4 081,8	-40,9%	55 126,5	-20,7%	71 046,1	-1,0%	2 632,2	-48,0%
Portugal	2 754,1	-40,7%	4 002,9	3,3%	1 534,1	4,7%	1 392,6	-6,6%
Total UE	190 282,5	-10,1%	923 462,4	-3,8%	694 905,1	-10,2%	224 621,4	-19,8%

Source : FranceAgriMer d'après EUROSTAT - COMEXT -
Unités : tonnes

Importations de produits laitiers Janvier à décembre 2022

Tonnes	Beurre/Butteroil		Fromages		Poudre de lait écrémé		Poudre grasse	
	2022	%	2022	%	2022	%	2022	%
Belgique	73,5	86,6%	383,3	-12,8%	170,1	269,7%	1 602,9	98,6%
Allemagne	231,6	125,8%	37 096,1	-8,0%	149,8	-46,5%	53,8	36,1%
Danemark	11 799,2	91,5%	1 148,4	54,2%	362,0	-28,9%	0,1	.
Espagne	0,0	.	317,3	13,8%	0,1	.	0,0	.
France	4 501,8	123,6%	4 949,3	-6,4%	176,6	16675%	71,7	1146%
Irlande	79,5	22442%	38,5	-80,0%	949,9	-44,1%	5,7	-63,4%
Italie	.	.	10 156,4	2,8%
Pays-Bas	8 110,7	681,3%	1 133,8	-21,1%	8 434,8	53,8%	439,2	522,6%
Pologne	5 476,3	13590%	2 637,2	8959%	4 411,7	1471%	625,1	108,2%
Portugal	92,0	.	0,6	-94,0%	29,0	-17,2%	0,0	.
Total UE	31 768,7	222,7%	69 818,3	4,1%	19 077,3	83,0%	2 859,2	128,8%

Source : FranceAgriMer d'après EUROSTAT - COMEXT.
Unités : tonnes

3. Monde

3.1 Parités monétaires

Moyenne monétaire de la semaine n°11 /2023
du 13/03/2023 au 17/03/2023

Moyenne monétaire	€/USD\$	USD/\$NZD	USD/\$AUD
Semaine 11 2023	1,064	0,622	0,667
Mois 03 2023	1,063	0,620	0,668
Année 2023	1,072	0,631	0,686

Source : FranceAgriMer d'après BCE

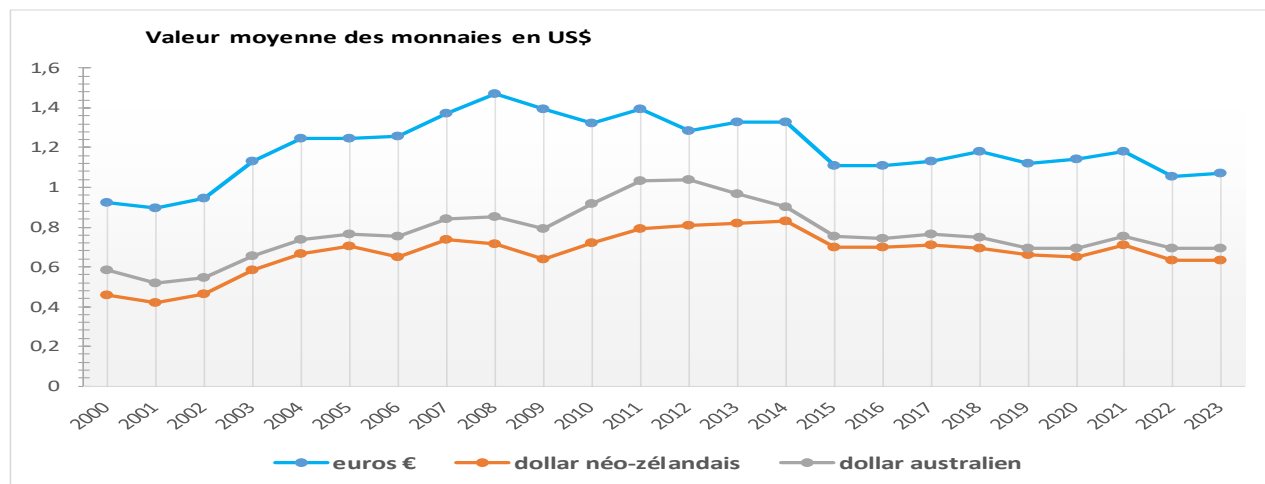

Source : FranceAgriMer d'après BCE

3.2 Production

Production de lait aux États-Unis

1000 tonnes	2020	2021	2022	2023	%
janv.	8 562	8 784	8 641	8 757	1,3%
févr.	8 117	8 022	7 956	8 017	0,8%
mars	8 801	8 980	8 943	.	.
avr.	8 475	8 777	8 685	.	.
mai	8 606	9 006	8 961	.	.
juin	8 352	8 592	8 582	.	.
juil.	8 508	8 662	8 700	.	.
août	8 451	8 492	8 625	.	.
sept.	8 179	8 173	8 274	.	.
oct.	8 438	8 447	8 532	.	.
nov.	8 211	8 171	8 248	.	.
déc.	8 551	8 523	8 575	.	.
total fin janv.	25 480	25 785	25 539	16 774	-34,3%

Source : FranceAgriMer d'après l'USDA

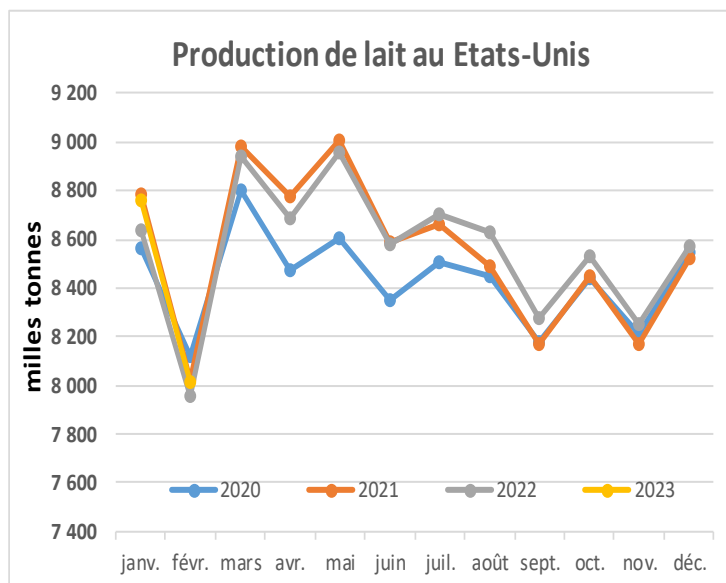

Production de lait en Australie

1000 tonnes	2019/20	2020/21	2021/22	2022/23	%
juil.	610,02	628,94	612,86	570,20	-7,0%
août	701,94	716,80	695,16	660,08	-5,0%
sept.	848,76	867,87	847,48	798,09	-5,8%
oct.	970,53	962,29	947,26	889,57	-6,1%
nov.	906,02	904,94	902,30	819,86	-9,1%
déc.	855,51	848,89	842,00	791,35	-6,0%
janv.	737,64	761,66	716,58	694,52	-3,1%
févr.	620,99	617,69	582,66	.	.
mars	640,00	628,43	598,30	.	.
avr.	623,55	624,39	585,52	.	.
mai	653,57	671,15	612,00	.	.
juin	628,23	625,07	569,78	.	.
Total fin janv	5 630,42	5 691,40	5 563,63	5 223,66	-6,1%

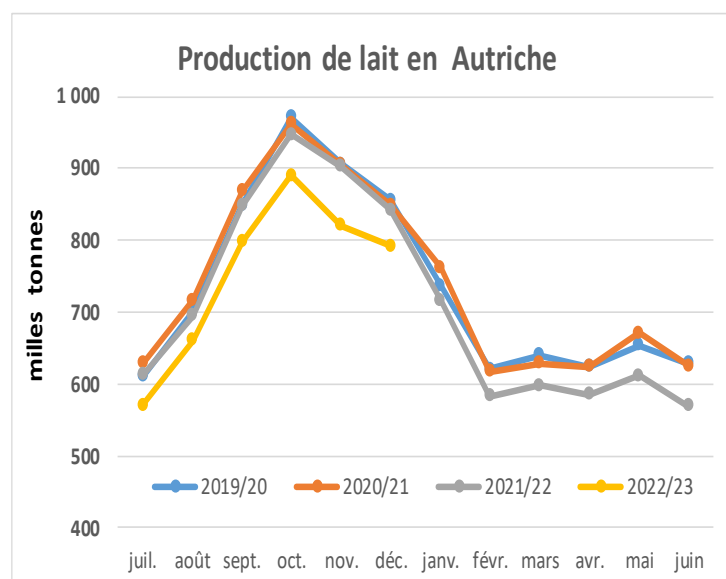

Production de lait en Nouvelle-Zélande

1000 tonnes	2019	2020	2021	2023	%
janv.	2 471	2 454	2 475	2 352	-5,0%
févr.	1 875	1 875	1 932	.	.
mars	1 713	1 680	1 844	.	.
avr.	1 364	1 356	1 514	.	.
mai	868	905	974	.	.
juin	226	230	234	.	.
juil.	274	286	305	.	.
août	1 394	1 468	1 397	.	.
sept.	2 664	2 708	2 590	.	.
oct.	3 213	3 240	3 133	.	.
nov.	3 003	2 928	2 884	.	.
déc.	2 722	2 741	2 603	.	.
total fin janv.	2 471	2 454	2 475	2 352	-5,0%

Production de lait en Nouvelle-Zélande

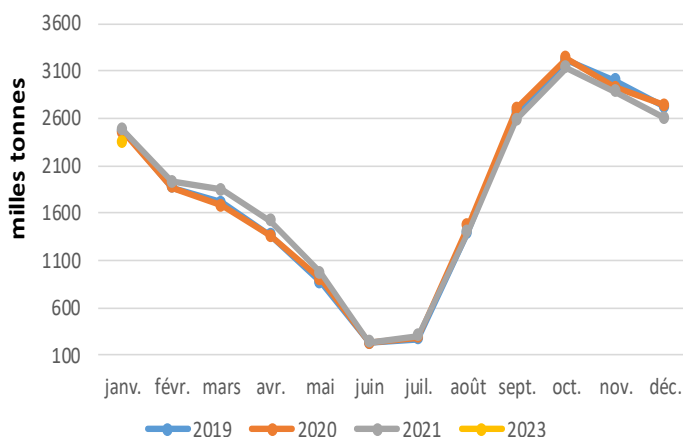

3.3 Cours mondiaux

Semaine n°11, du 17/03/2023 au 22/03/2023

BEURRE			POUDRE 0%			POUDRE 26%		
Cours mondial ZMP *	Cours zone Europe USDA	Cours zone Océanie USDA	Cours mondial ZMP *	Cours zone Europe USDA	Cours zone Océanie USDA	Cours mondial ZMP *	Cours zone Europe USDA	Cours zone Océanie USDA
4 950	5 050	4 925	2 775	2 738	2 750	3 425	3 675	3 263

Cours en US \$/tonne

Source : FranceAgriMer, USDA, ZMB

Cours zone Europe USDA : arrêtées au 21/03/2023 *

Attention cours mondial ZMP : semaine 11//2023

Cours zone en Europe USDA

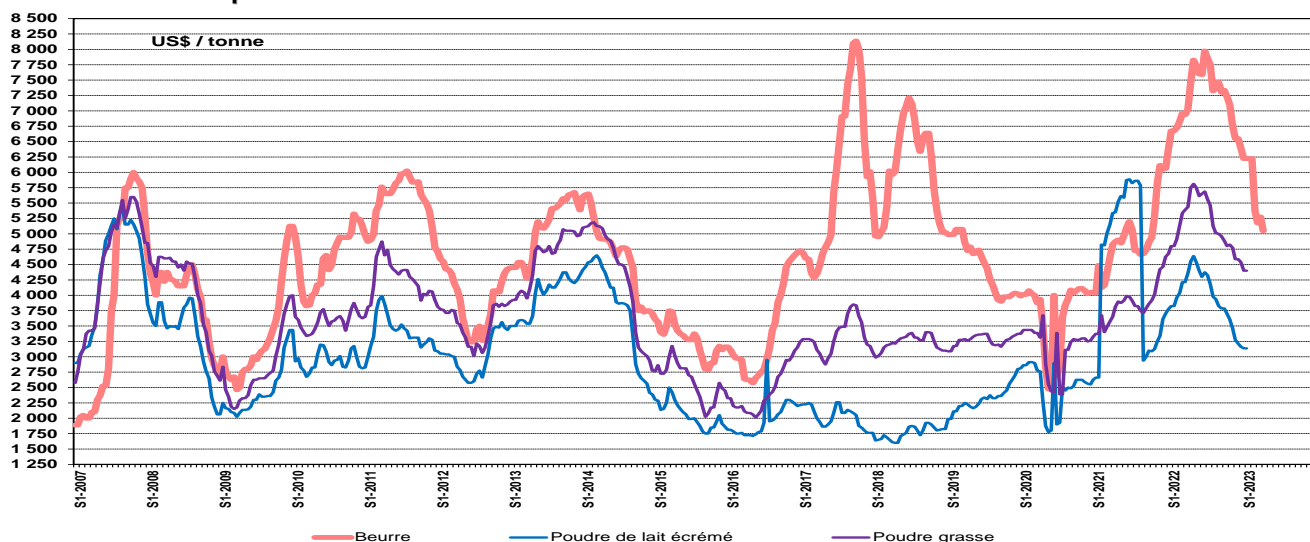

source : FranceAgriMer/USA (en US\$/tonne)

3.4.1 Exportations mondiales des principaux concurrents

Evolution des principaux exportateurs de janvier à décembre 2021-2022

BUTTER + BUTTEROIL			
quantité : tonnes	2021	2022	%
New Zealand	394 933	448 376	14%
EU*	211 744	190 283	-10%
United States	57 480	82 129	43%
United Kingdom HMRC	51 521	47 614	-8%
India	17 831	35 416	99% up to Nov
Belarus	19 653	18 400	-6% up to Mar
Uruguay	11 905	17 347	46%
Australia	20 366	14 184	-30%
Argentina	15 939	11 623	-27%
Ukraine	7 061	10 516	49% up to Oct

POUDRE GRASSE			
quantité : tonnes	2021	2022	%
New Zealand	1 617 420	1 335 116	-17%
EU*	279 991	224 621	-20%
Argentina	128 364	132 901	4%
Uruguay	142 690	130 495	-9%
Australia	51 334	57 554	12%
37994	41 070	0	0
United States	39 292	38 730	-1%
United Kingdom HMRC	27 369	24 155	-12%
Malaysia	24 988	18 368	-26% up to Nov
Hong Kong	21 313	16 667	-22%

POUDRE DE LAIT			
quantité : tonnes	2021	2022	%
United States	882 481	830 712	-6%
EU*	773 821	694 905	-10%
New Zealand	325 727	359 320	10%
Australia	156 413	154 241	-1%
Iran	40 353	72 306	79% up to Oct
United Kingdom HMRC	51 522	46 682	-9%
Turkey	60 831	44 815	-26%
Canada	18 748	29 768	59%
India	33 457	27 912	-17% up to Nov
Belarus	28 333	27 669	-2% up to Mar

FROMAGE			
quantité : tonnes	2021	2022	%
EU*	959 919	923 462	-4%
United States	404 890	453 990	12%
New Zealand	357 615	342 832	-4%
United Kingdom HMRC	153 739	176 152	15%
Australia	156 657	145 678	-7%
Iran	84 268	78 320	-7% up to Oct
Belarus	71 199	76 469	7% up to Mar
Saudi Arabia	71 970	73 142	2% up to Nov
Bahrain	49 225	72 881	48%
Switzerland	77 779	72 587	-7%

Sources: IHS MARKIT/GTA [beurre/butteroil \(1\) : en équivalent beurre](#)

3.4.2 Importations mondiales des principaux concurrents

Évolution des principaux importateurs de janvier à décembre 2021-2022

BUTTER + BUTTEROIL				% ue origine	
quantité : tonnes	2021	2022	% 2022/2021	UE 2021	UE 2022
China	131 045	142 937	9%	14%	9%
United States	62 227	71 909	16%	64%	60%
United Kingdom HMRC	52 905	51 204	-3%	100%	100%
Saudi Arabia	40 648	45 413	12%	34%	30%
Australia	35 424	39 404	11%	9%	8%
Canada	28 228	31 542	12%	1%	1%
Indonesia	19 967	28 626	43%	29%	16%
Philippines	31 306	26 900	-14%	4%	5% up to Nov
South Korea	18 317	23 386	28%	56%	47%
Taiwan	20 726	21 627	4%	30%	26% up to Nov

POUDRE DE LAIT				% ue origine	
quantité : tonnes	2021	2022	% 2022/2021	UE 2021	UE 2022
China	425 851	335 403	-21%	31%	23%
Mexico	115 365	220 317	0	0%	0% up to Nov
Indonesia	199 038	215 201	8%	32%	21%
up to Nov	0	151 680	1,785E7%	18%	27% .21
Malaysia	112 564	115 347	2%	34%	26% up to Nov
Vietnam (BOL)	104 206	82 663	-21%	20%	21% up to Nov
Thailand	64 971	63 443	-2%	40%	32%
Singapore	59 857	58 118	-3%	30%	29%
Nigeria	54 977	36 575	-33%	53%	38% up to Sep
Egypt	58 420	17 061	-71%	44%	45% up to Sep

POUDRE GRASSE				% ue origine	
quantité : tonnes	2021	2022	% 2022/2021	UE 2021	UE 2022
China	849 247	701 383	-17%	2%	3%
Saudi Arabia	105 533	100 888	-4%	31%	24% up to Nov
Indonesia	63 001	94 455	50%	6%	1%
Brazil	51 842	81 955	58%	0%	0%
Thailand	63 651	74 641	17%	3%	1%
Singapore	61 161	59 119	-3%	16%	11%
Malaysia	39 905	42 889	7%	6%	4% up to Nov
Australia	37 294	40 308	8%	9%	5%
Sri Lanka	71 972	37 408	-48%	0%	3%

FROMAGE				% ue origine	
quantité : tonnes	2021	2022	% 2022/2021	UE 2021	UE 2022
United Kingdom HMRC	400 267	408 726	2%	99%	100%
Japan	287 723	274 110	-5%	43%	40%
Saudi Arabia	174 934	193 118	10%	52%	47% up to Nov
United States	187 804	189 268	1%	70%	70%
South Korea	156 523	154 096	-2%	33%	34%
China	176 152	145 489	-17%	22%	20%
Mexico	93 175	112 961	0	4%	2% up to Nov
Australia	97 283	95 566	-2%	28%	28%
Switzerland	75 793	73 076	-4%	97%	97%

beurre/butteroil (1) : en équivalent beurre Sources: IHS MARKIT/GTA

Rédaction : direction Marchés, études et prospective - Service Analyses et fonctions transversales et multifilaires

– Unité Système d'information économique / Contact : U_SD@franceagrimer.fr Tel : 01.73.30.30.00 - Fax : 01.73.30.30.30

FranceAgriMer s'efforce de diffuser des informations exactes et à jour et corrigera, dans la mesure du possible, les erreurs qui lui seront signalées.

Toutefois, l'établissement ne peut en aucun cas être tenu responsable de l'utilisation et de l'interprétation de l'information contenue dans cette publication qui ne vise pas à délivrer des conseils personnalisés.

Copyright : tous droits de reproduction réservés, sauf autorisation de FranceAgriMer



Directrice de la publication : Christine Avelin / Rédaction : direction Marchés, études et prospective

12 rue Henri Rol-Tanguy / TSA 20002 / 93555 Montreuil cedex

Tél. : +33 1 73 30 30 00 — www.franceagrimer.fr

 @FranceAgriMerFR  FranceAgriMer