

CONJONCTURE LAIT DE VACHE



France

Tableau de bord hebdomadaire

2022- n°08

Collecte brute

Collecte de la semaine n°7 /2022

Du 14 au 20 février 2022

Régions	N-1 (%)	S-1 (%)
Auvergne-Rhône-Alpes	-1,0	1,3
Bourgogne-Franche-Comté	-5,5	1,5
Bretagne	-0,4	0,0
Centre-Val de Loire	3,4	-0,6
Grand Est	0,2	1,6
Hauts-de-France IDF	-3,8	-0,7
Normandie	-0,3	0,7
Nouvelle-Aquitaine	-2,8	2,2
Occitanie PACA	-3,8	1,3
Pays-de-la-Loire	3,9	-0,2
FRANCE	-0,6	0,5

Collecte hebdomadaire des dernières années

Collecte de la semaine n°7 / 2022

Du 14 au 20 février 2022

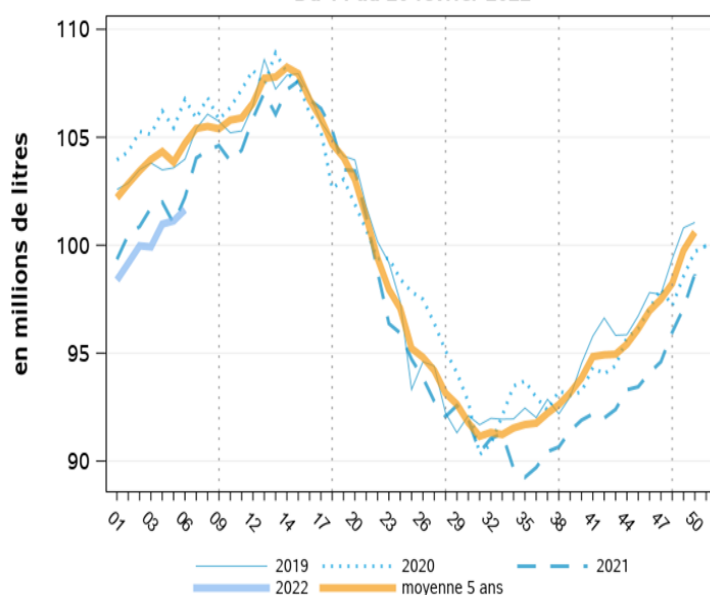

Source : FranceAgriMer/sondage hebdomadaire

Collecte mensuelle, taux de matière grasse et protéique de janvier à fin décembre

	Collecte (1000 l)			Taux matière(g/l)					
	2020	2021	N/N-1	grasse		écart N/N-1	protéique		écart N/N-1
	2020	2021		2020	2021		2020	2021	
janvier	2 118 736	2 044 149	-3,5%	42,80	43,38	0,58	34,00	34,17	0,17
février	2 011 440	1 881 698	-6,5%	42,36	42,74	0,38	33,73	33,69	-0,04
mars	2 166 874	2 129 824	-1,7%	42,42	42,44	0,02	33,95	33,74	-0,21
avril	2 119 426	2 122 369	0,1%	41,31	41,71	0,40	33,79	33,98	0,19
mai	2 111 491	2 172 662	2,9%	40,67	41,24	0,57	33,37	33,79	0,42
juin	1 959 557	1 974 384	0,8%	40,62	40,57	-0,05	33,09	32,93	-0,16
juillet	1 952 012	1 918 607	-1,7%	40,33	40,70	0,37	32,88	32,60	-0,28
août	1 849 123	1 868 671	1,1%	40,45	40,97	0,52	32,67	32,95	0,28
septembre	1 816 052	1 770 538	-2,5%	41,54	41,53	-0,01	33,62	33,33	-0,29
octobre	1 893 172	1 857 387	-1,9%	43,21	42,83	-0,38	34,56	34,31	-0,25
novembre	1 876 034	1 822 494	-2,9%	43,25	43,85	0,60	34,52	34,65	0,13
décembre	1 994 311	1 940 035	-2,7%	43,36	43,66	0,30	34,39	34,34	-0,05
Cumul fin M-1	23 868 228	23 502 818	-1,5%	41,86	42,14	0,28	33,71	33,71	-0,01
Cumul fin déc.	23 868 228	23 502 818	-1,5%	41,86	42,14	0,28	33,71	33,71	-0,01

Source : FranceAgriMer/SSP/enquête mensuelle laitière

Collecte mensuelle biologique, taux de matière grasse et protéique de janvier à fin décembre

	Collecte bio (1000 l)			Taux matière(g/l)					
			% N/N-1	grasse		écart N/N-1	protéique		écart N/N-1
	2020	2021		2020	2021		2020	2021	
janvier	89 662	95 870	6,9%	41,96	42,64	0,68	32,29	32,55	0,26
février	86 358	89 051	3,1%	41,28	41,64	0,36	31,84	31,87	0,03
mars	97 307	108 128	11,1%	41,40	41,42	0,02	32,40	32,39	-0,01
avril	103 283	115 041	11,4%	40,59	40,89	0,30	33,21	33,29	0,08
mai	104 496	122 432	17,2%	40,47	40,97	0,50	32,91	33,46	0,55
juin	94 765	110 143	16,2%	40,35	40,57	0,22	32,39	32,44	0,05
juillet	91 533	103 627	13,2%	39,92	40,64	0,72	32,00	31,92	-0,08
août	83 782	99 681	19,0%	39,81	40,83	1,02	31,57	32,36	0,79
septembre	83 123	92 388	11,1%	41,09	41,39	0,30	32,77	32,85	0,08
octobre	88 873	97 562	9,8%	42,70	42,67	-0,03	33,66	33,73	0,07
novembre	91 633	95 841	4,6%	42,51	43,55	1,04	33,54	33,82	0,28
décembre	95 963	98 326	2,5%	42,72	43,31	0,59	33,09	33,00	-0,09
Cumul fin M-1	1 110 778	1 228 090	10,6%	41,23	41,71	0,48	32,64	32,81	0,17
Cumul fin déc.	1 110 778	1 228 090	10,6%	41,23	41,71	0,48	32,64	32,81	0,17

Source : FranceAgriMer/SSP/enquête mensuelle laitière

Répartition de la collecte et prix réel (base 100 en janvier 2017)

	Collecte(en 1000 litres)		Part de collecte conventionnelle* (en %)		Part de collecte AOP/IGP (en %)		Part de collecte biologique (en %)	
	2020	2021	2020	2021	2020	2021	2020	2021
janvier	2 118 736	2 044 149	79,00	78,20	16,80	17,10	4,20	4,70
février	2 011 440	1 881 698	78,80	78,00	16,90	17,30	4,30	4,70
mars	2 166 874	2 129 824	78,50	77,60	0,17	17,30	4,50	5,10
avril	2 119 426	2 122 369	78,00	77,20	17,10	17,40	4,90	5,40
mai	2 111 491	2 172 662	77,40	76,30	17,70	18,10	4,90	5,60
juin	1 959 557	1 974 384	78,30	77,30	16,90	17,10	4,80	5,60
juillet	1 952 012	1 918 607	78,70	77,70	16,60	16,90	4,70	5,40
août	1 849 123	1 868 671	79,30	78,00	16,20	16,70	4,50	5,30
septembre	1 816 052	1 770 538	79,30	78,50	16,10	16,30	4,60	5,20
octobre	1 893 172	1 857 387	79,40	78,50	15,90	16,20	4,70	5,30
novembre	1 876 034	1 822 494	79,00	78,70	16,10	0,16	4,90	5,30
décembre	1 994 311	1 940 035	78,90	78,90	16,30	0,16	4,80	5,10
Cumul fin M-1	23 868 228	23 502 818	78,72	77,91	15,23	14,23	4,65	5,23
Cumul fin déc.	23 868 228	23 502 818	78,72	77,91	15,23	14,23	4,65	5,23

Source : FranceAgriMer/SSP/enquête mensuelle laitière

Prix du lait

Prix standard mensuel-France métropolitaine (euros/1000 litres)

de janvier à fin décembre

	Prix tous laits			Prix conventionnel*			Prix biologique		
	2020	2021	N/N-1	2020	2021	N/N-1	2020	2021	N/N-1
janvier	353,11	347,71	-1,5%	334,70	325,70	-2,7%	479,53	479,50	0,0%
février	352,58	348,54	-1,1%	334,20	326,50	-2,3%	475,00	474,89	0,0%
mars	344,50	343,68	-0,2%	326,60	322,10	-1,4%	464,31	459,82	-1,0%
avril	338,81	348,54	2,9%	323,40	330,20	2,1%	408,23	408,39	0,0%
mai	337,93	351,34	4,0%	319,90	331,50	3,6%	411,17	408,75	-0,6%
juin	340,87	361,60	6,1%	321,90	342,00	6,2%	430,26	431,63	0,3%
juillet	346,71	372,27	7,4%	326,00	351,30	7,8%	475,49	476,16	0,1%
août	351,44	375,46	6,8%	332,90	355,80	6,9%	479,78	472,02	-1,6%
septembre	354,12	378,61	6,9%	334,30	358,80	7,3%	492,34	479,89	-2,5%
octobre	353,57	376,83	6,6%	332,40	356,70	7,3%	491,51	475,21	-3,3%
novembre	347,57	373,12	7,4%	325,90	353,80	8,6%	486,61	469,34	-3,5%
décembre	349,30	379,22	8,6%	327,90	361,50	10,2%	483,91	466,20	-3,7%
Cumul fin M-1	347,37	362,40	4,3%	328,34	342,99	4,5%	463,15	456,37	-1,5%
Cumul fin déc.	347,37	362,40	4,3%	328,34	342,99	4,5%	463,15	456,37	-1,5%

Source : FranceAgriMer/SSP/enquête mensuelle laitière

* Estimation avec hypothèse de non regroupement entre la collecte AOP/IGP et la collecte biologique

Prix réel mensuel-France métropolitaine (euros/1000 litres)

	Prix tous laits			Prix conventionnel*			Prix biologique		
	2020	2021	N/N-1	2020	2021	N/N-1	2020	2021	N/N-1
janvier	381,90	379,75	-0,6%	364,50	358,40	-1,7%	498,57	502,66	0,8%
février	378,53	375,47	-0,8%	361,20	354,40	-1,9%	488,27	489,20	0,2%
mars	372,88	370,24	-0,7%	355,50	349,30	-1,7%	481,62	477,23	-0,9%
avril	363,03	375,43	3,4%	347,90	357,30	2,7%	429,11	432,37	0,8%
mai	358,91	376,29	4,8%	339,70	355,90	4,8%	431,13	433,35	0,5%
juin	359,59	379,18	5,4%	340,30	358,90	5,5%	445,65	448,25	0,6%
juillet	363,49	386,92	6,4%	342,60	365,00	6,5%	485,53	488,33	0,6%
août	367,03	393,75	7,3%	348,20	373,50	7,3%	486,88	489,71	0,6%
septembre	379,15	400,33	5,6%	358,90	379,70	5,8%	510,88	501,77	-1,8%
octobre	389,06	407,56	4,8%	367,30	386,90	5,3%	523,82	507,19	-3,2%
novembre	381,91	409,33	7,2%	360,50	389,30	8,0%	516,56	507,77	-1,7%
décembre	382,87	412,34	7,7%	362,00	394,10	8,9%	512,15	496,63	-3,0%
Cumul fin M-1	373,04	388,22	4,1%	354,05	368,56	4,1%	482,61	479,02	-0,7%
Cumul fin déc.	373,04	388,22	4,1%	354,05	368,56	4,1%	482,61	479,02	-0,7%

Source : FranceAgriMer/SSP/enquête mensuelle laitière

*Estimation avec hypothèse de non regroupement entre la collecte AOP/IGP et la collecte biologique

Source : FranceAgriMer/SSP/enquête mensuelle laitière

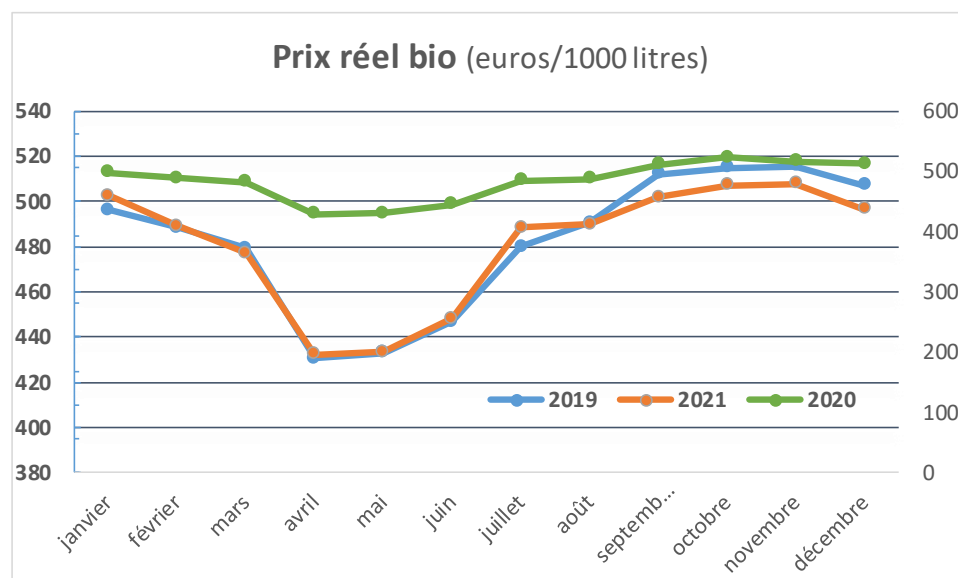
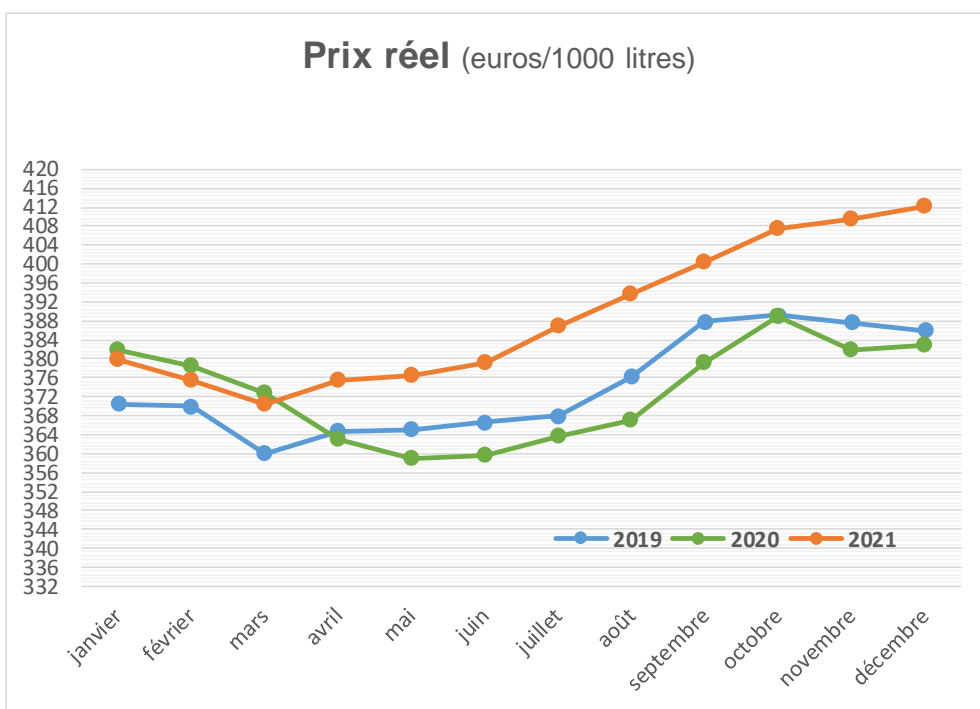

Source : FranceAgriMer/SSP/enquête mensuelle laitière

Collecte et prix par région cumul fin de campagne (en millions de litres) de janvier à fin décembre

	Collecte (1000 L)					Prix Standard 38/32 (Euros/1000L)					Prix réel (Euros/1000L)				
	déc.		Cumul fin déc.		N/N-1	déc.		Cumul fin déc.		N/N-1	déc.		Cumul fin déc.		N/N-1
	2020	2021	2020	2021		2020	2021	2020	2021		2020	2021	2020	2021	
AUVERGNE-RHONE-ALPES	203 382	197 192	2 461 571	2 413 431	-2,0%	384,39	410,31	381,71	398,44	4,4%	414,16	436,23	403,94	417,75	3,4%
BOURGOGNE-FRANCHE-COMT	135 044	127 605	1 614 198	1 613 571	0,0%	460,42	497,02	448,35	473,75	5,7%	497,95	526,15	484,61	505,64	4,3%
BRETAGNE	448 640	437 842	5 394 667	5 366 327	-0,5%	330,86	365,80	331,21	346,50	4,6%	359,82	398,16	351,94	368,68	4,8%
CENTRE-VAL DE LOIRE	35 259	35 114	426 178	418 124	-1,9%	343,57	391,12	347,22	360,60	3,9%	379,61	409,59	374,39	384,58	2,7%
GRAND EST	195 122	189 853	2 321 376	2 245 247	-3,3%	336,60	367,50	339,34	352,86	4,0%	365,46	392,55	361,13	374,81	3,8%
HAUTS-DE-FRANCE	195 104	185 993	2 301 886	2 224 440	-3,4%	335,39	360,39	330,32	344,13	4,2%	357,38	378,98	348,65	362,21	3,9%
ILE DE FRANCE	3 186	3 052	38 268	36 836	-3,7%	365,90	383,91	371,14	377,82	1,8%	386,55	394,86	381,10	392,11	2,9%
NORMANDIE	320 889	314 479	3 834 946	3 830 365	-0,1%	338,03	364,95	334,79	348,29	4,0%	384,27	414,19	368,70	384,28	4,2%
NOUVELLE-AQUITAINE	82 097	77 957	1 008 489	965 639	-4,2%	331,22	360,12	330,26	347,16	5,1%	365,22	395,56	353,38	373,36	5,7%
OCCITANIE	55 712	53 517	671 204	644 753	-3,9%	345,31	374,37	344,36	357,56	3,8%	371,71	401,64	362,90	377,17	3,9%
PACA	1 340	1 275	15 995	15 191	-5,0%	355,33	0,00	351,77	173,71	-50,6%	386,08	0,00	372,40	183,10	-50,8%
PAYS-DE-LA-LOIRE	318 537	316 155	3 779 455	3 728 895	-1,3%	339,25	367,36	339,37	354,26	4,4%	378,22	407,24	370,12	384,53	3,9%
FRANCE	1 994 312	1 940 034	23 868 233	23 502 819	-1,5%	355,52	353,57	354,15	352,92	-0,3%	387,20	379,60	377,77	375,68	-0,6%

Source : FranceAgriMer/SSP/enquête mensuelle laitière

Taux de matière grasse et taux de matière protéique

	Taux de matière grasse g/L					Taux de matière protéique G/L				
	déc.		Cumul fin déc.		N/N-1	déc.		Cumul fin déc.		N/N-1
	2020	2021	2020	2021		2020	2021	2020	2021	
AUVERGNE-RHONE-ALPES	42,85	42,60	41,08	41,36	0,27	34,84	34,87	33,91	33,88	-0,03
BOURGOGNE-FRANCHE-COMT	41,77	42,13	40,02	40,49	0,47	34,83	34,75	34,15	34,21	0,06
BRETAGNE	43,83	44,48	42,27	42,53	0,26	33,98	34,09	33,31	33,36	0,05
CENTRE-VAL DE LOIRE	43,57	43,66	42,32	42,40	0,08	34,68	34,72	33,97	33,92	-0,04
GRAND EST	42,97	42,70	41,48	41,93	0,45	34,14	33,86	33,56	33,43	-0,13
HAUTS-DE-FRANCE	42,16	42,86	40,97	41,47	0,50	33,95	33,74	33,32	33,31	-0,01
ILE DE FRANCE	42,15	42,54	40,66	41,26	0,60	33,73	34,01	32,99	33,09	0,11
NORMANDIE	43,51	43,81	42,08	42,21	0,13	34,60	34,25	33,97	33,89	-0,08
NOUVELLE-AQUITAINE	43,54	43,71	41,90	42,22	0,32	34,38	34,50	33,52	33,59	0,07
OCCITANIE	42,80	42,93	41,23	41,68	0,45	33,99	33,99	33,30	33,30	0,00
PACA	43,24	0,00	41,58	20,79	-20,79	34,76	0,00	33,76	16,75	-17,01
PAYS-DE-LA-LOIRE	44,56	44,81	43,20	43,27	0,07	34,77	34,88	34,16	34,15	0,00
FRANCE	43,08	39,69	41,56	40,13	-1,43	34,39	31,47	33,66	32,24	-1,42

Source : FranceAgriMer/SSP/enquête mensuelle laitière

Collecte par région de janvier à fin décembre (1000 litres)

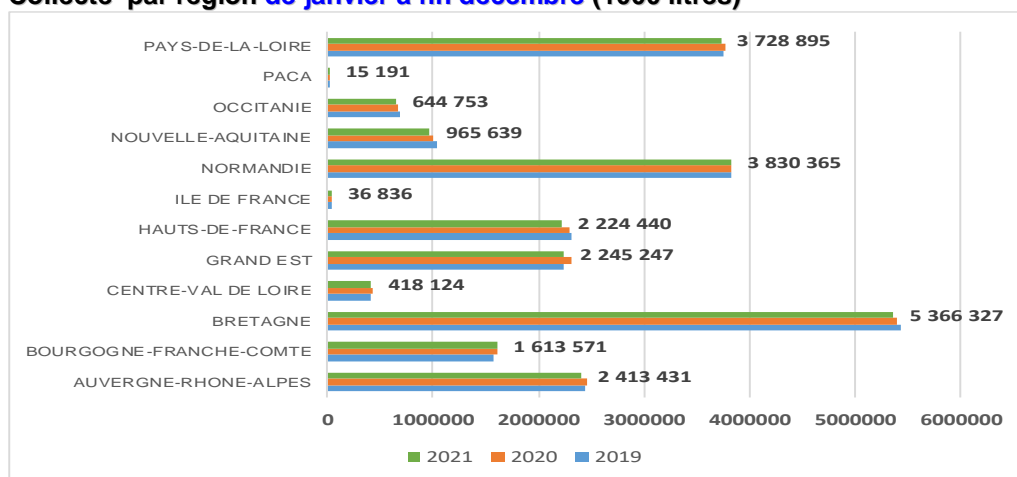

Par Région lait biologique

Collecte et prix par région cumul fin de campagne (en millions delitres) de janvier à fin décembre

	Collecte bio(1000 L)					Prix Stadar 38/32 (Euros/1000L)					Prix réel (Euros/1000L)				
	déc.		Cumul fin déc.			déc.		Cumul fin déc.			déc.		Cumul fin déc.		
	2020	2021	2020	2021	N/N-1	2020	2021	2020	2021	N/N-1	2020	2021	2020	2021	N/N-1
AUVERGNE-RHONE-ALPES	13 902	13 612	162 249	169 105	4,2%	487,71	469,32	463,84	455,24	-1,9%	511,51	493,78	475,23	471,73	-0,7%
BOURGOGNE-FRANCHE-COMTE	7 671	7 419	90 107	96 866	7,5%	539,54	502,28	525,02	529,23	0,8%	568,23	553,17	550,35	556,45	1,1%
BRETAGNE	20 524	20 770	238 290	269 450	13,1%	477,87	461,90	459,89	451,77	-1,8%	512,01	497,50	484,32	479,33	-1,0%
CENTRE-VAL DE LOIRE	634	633	6 831	7 479	9,5%	485,99	520,88	464,73	459,34	-1,2%	513,29	549,29	480,78	479,59	-0,2%
GRAND EST	10 395	11 107	117 759	128 706	9,3%	478,64	465,58	463,36	455,10	-1,8%	497,96	484,36	475,22	469,90	-1,1%
HAUTS-DE-FRANCE	3 777	4 026	48 925	52 994	8,3%	491,55	476,51	467,04	468,53	0,3%	507,66	489,18	480,98	480,15	-0,2%
ILE DE FRANCE	0	0	0	0	0,0%	0,00	0,00	0,00	0,00	0,0%	0,00	0,00	0,00	0,00	0,0%
NORMANDIE	9 657	10 099	122 653	134 427	9,6%	473,20	458,91	454,68	448,09	-1,5%	509,89	492,41	481,93	479,65	-0,5%
NOUVELLE-AQUITAINE	2 982	3 048	33 868	38 579	13,9%	465,86	441,18	446,29	436,05	-2,3%	490,78	474,28	458,41	455,64	-0,6%
OCCITANIE	4 499	4 511	53 435	56 570	5,9%	490,10	461,46	460,36	448,53	-2,6%	506,11	478,02	468,98	459,29	-2,1%
PACA	0	0	0	0	0,0%	0,00	0,00	0,00	0,00	0,0%	0,00	0,00	0,00	0,00	0,0%
PAYS-DE-LA-LOIRE	21 609	22 782	232 951	270 222	16,0%	474,67	461,41	456,79	452,14	-1,0%	505,87	494,07	478,46	476,93	-0,3%
FRANCE	95 650	98 007	1 107 068	1 224 398	10,6%	405,43	393,29	388,50	383,67	-1,2%	426,94	417,17	402,89	400,72	-0,5%

Source : FranceAgriMer/SSP/enquête mensuelle laitière

Taux de matière grasse et taux de matière protéique

	Taux de matière grasse g/L					Taux de matière protéique G/L				
	déc.		Cumul fin déc.			déc.		Cumul fin déc.		
	2020	2021	2020	2021	M/M-1	2020	2021	2020	2021	M/M-1
AUVERGNE-RHONE-ALPES	41,96	42,31	40,23	40,78	0,55	33,29	33,00	32,54	32,62	0,08
BOURGOGNE-FRANCHE-COMTE	41,15	42,31	39,54	40,13	0,59	33,44	33,41	32,97	33,08	0,12
BRETAGNE	44,07	44,60	42,38	42,92	0,54	33,12	33,20	32,78	33,03	0,26
CENTRE-VAL DE LOIRE	42,48	43,26	41,26	41,41	0,15	33,96	33,19	32,48	32,92	0,44
GRAND EST	42,66	42,81	41,19	41,69	0,50	33,06	32,65	32,43	32,44	0,01
HAUTS-DE-FRANCE	41,96	42,24	40,83	41,15	0,33	32,23	31,85	32,05	32,22	0,17
ILE DE FRANCE	0,00	0,00	0,00	0,00	0,00	0,00	0,00	0,00	0,00	0,00
NORMANDIE	42,89	43,31	41,71	42,12	0,42	33,28	32,99	32,99	33,04	0,05
NOUVELLE-AQUITAINE	41,84	43,00	40,45	41,02	0,57	32,68	33,23	32,12	32,51	0,39
OCCITANIE	41,09	41,40	40,05	40,30	0,25	32,56	32,45	32,11	32,23	0,12
PACA	0,00	0,00	0,00	0,00	0,00	0,00	0,00	0,00	0,00	0,00
PAYS-DE-LA-LOIRE	43,09	43,93	41,68	41,99	0,31	33,05	33,13	32,67	32,90	0,23
FRANCE	35,27	35,76	34,11	34,46	0,35	27,56	27,43	27,09	27,25	0,16

Source : FranceAgriMer/SSP/enquête mensuelle laitière

Collecte par région de janvier à fin décembre (1000 litres)

	Collecte bio(1000 L)					Prix Stadar 38/32 (Euros/1000L)					Prix réel (Euros/1000L)				
	déc.		Cumul fin déc.			déc.		Cumul fin déc.			déc.		Cumul fin déc.		
	2020	2021	2020	2021	N/N-1	2020	2021	2020	2021	N/N-1	2020	2021	2020	2021	N/N-1
AUVERGNE-RHONE-ALPES	13 902	13 612	162 249	169 105	4,2%	487,71	469,32	463,84	455,24	-1,9%	511,51	493,78	475,23	471,73	-0,7%
BOURGOGNE-FRANCHE-COMTE	7 671	7 419	90 107	96 866	7,5%	539,54	502,28	525,02	529,23	0,8%	568,23	553,17	550,35	556,45	1,1%
BRETAGNE	20 524	20 770	238 290	269 450	13,1%	477,87	461,90	459,89	451,77	-1,8%	512,01	497,50	484,32	479,33	-1,0%
CENTRE-VAL DE LOIRE	634	633	6 831	7 479	9,5%	485,99	520,88	464,73	459,34	-1,2%	513,29	549,29	480,78	479,59	-0,2%
GRAND EST	10 395	11 107	117 759	128 706	9,3%	478,64	465,58	463,36	455,10	-1,8%	497,96	484,36	475,22	469,90	-1,1%
HAUTS-DE-FRANCE	3 777	4 026	48 925	52 994	8,3%	491,55	476,51	467,04	468,53	0,3%	507,66	489,18	480,98	480,15	-0,2%
ILE DE FRANCE	0	0	0	0	0,0%	0,00	0,00	0,00	0,00	0,0%	0,00	0,00	0,00	0,00	0,0%
NORMANDIE	9 657	10 099	122 653	134 427	9,6%	473,20	458,91	454,68	448,09	-1,5%	509,89	492,41	481,93	479,65	-0,5%
NOUVELLE-AQUITAINE	2 982	3 048	33 868	38 579	13,9%	465,86	441,18	446,29	436,05	-2,3%	490,78	474,28	458,41	455,64	-0,6%
OCCITANIE	4 499	4 511	53 435	56 570	5,9%	490,10	461,46	460,36	448,53	-2,6%	506,11	478,02	468,98	459,29	-2,1%
PACA	0	0	0	0	0,0%	0,00	0,00	0,00	0,00	0,0%	0,00	0,00	0,00	0,00	0,0%
PAYS-DE-LA-LOIRE	21 609	22 782	232 951	270 222	16,0%	474,67	461,41	456,79	452,14	-1,0%	505,87	494,07	478,46	476,93	-0,3%
FRANCE	95 650	98 007	1 107 068	1 224 398	10,6%	405,43	393,29	388,50	383,67	-1,2%	426,94	417,17	402,89	400,72	-0,5%

Fabrications

Evolution des fabrications de janvier à fin décembre

collecte Fabrication	déc.			Cumul déc.		
	2020	2021	pct%	2020	2021	pct%
COLLECTE - France métropolitaine	1 994 311	1 940 035	-2,72%	23 868 228	23 502 818	-1,53%
Nombre de producteurs - France métropolitaine	48 325	46 386	-4,01%	589 734	566 725	-3,90%
LAIT CONDITIONNE	279 686	265 148	-5,20%	3 130 471	2 898 128	-7,42%
Lait pasteurisé	5 566	.	.	57 895	54 520	-5,83%
Lait stérilisé	569	.	.	6 040	4 952	-18,01%
Lait UHT	261 444	244 961	-6,30%	2 908 938	2 658 231	-8,62%
Lait aromatisé	4 499	6 687	48,63%	63 047	75 525	19,79%
Lait infantile	7 609	8 283	8,86%	88 822	99 685	12,23%
YAOURT ET DESSERT LACTE	165 252	157 179	-4,89%	2 067 978	1 968 297	-4,82%
Yaourt et lait fermenté	110 849	106 534	-3,89%	1 415 159	1 337 269	-5,50%
Dessert lacté frais	51 214	48 401	-5,49%	608 601	598 043	-1,73%
Dessert lacté longue conservation	3 189	2 243	-29,66%	44 220	32 981	-25,42%
CREME CONDITIONNEE	45 331	48 429	6,83%	496 033	510 651	2,95%
Crème fraîche :	18 671	19 017	1,85%	199 316	200 356	0,52%
- Crème fraîche à 30% et plus de MG	12 922	13 200	2,15%	136 715	138 617	1,39%
- Crème fraîche allégée	5 748	5 817	1,20%	62 603	61 740	-1,38%
Crème longue conservation	26 660	29 411	10,32%	296 714	310 292	4,58%
BEURRE et MGLA*	37 299	36 433	-2,32%	404 411	399 158	-1,30%
Beurre	33 327	33 231	-0,29%	353 522	357 285	1,06%
Beurre anhydre de crème (MGLA)	3 256	2 625	-19,38%	41 715	34 322	-17,72%
Butter oil	560	1 173	109,46%	10 564	11 466	8,54%
SPECIALITES A TARTINER	674	732	8,61%	8 659	8 149	-5,89%
POUDRES DE LAIT	49 165	45 143	-8,18%	538 136	527 732	-1,93%
Lait écrémé en poudre réengraissé ou non	37 484	32 896	-12,24%	408 893	400 113	-2,15%
- 0 à 1,5 % de MG	35 724	30 288	-15,22%	374 384	372 836	-0,41%
- réengraissée (MG déduite)	1 761	2 609	48,15%	34 511	27 279	-20,96%
Autres poudres de lait (1,5% et plus)	11 680	12 247	4,85%	129 242	127 618	-1,26%
-1,5 % à moins de 26 % de MG	2 904	3 125	7,61%	36 969	34 003	-8,02%
-26 % de MG ou plus	8 776	9 122	3,94%	92 274	93 615	1,45%
CONDITIONNEMENT DE POUDRES DE LAIT	14 434	12 525	-13,23%	180 515	161 319	-10,63%
Poudres infantiles	10 366	.	.	53 575	50 410	-5,91%
Autres poudres de lait	4 068	.	.	15 944	18 677	17,14%
LAIT CONCENTRE CONDITIONNE	5 209	5 006	-3,90%	63 268	68 034	7,53%
FROMAGES ET SPECIALITES FROMAGERES	138 430	140 640	1,60%	1 671 464	1 713 839	2,54%
Fromages Frais	46 955	47 960	2,14%	576 989	598 158	3,67%
- Petits suisses, fromage blanc lissé ou campagne	41 053	41 667	1,50%	507 499	525 938	3,63%
- Pâtes fraîches à tartiner	5 902	6 293	6,62%	69 492	72 219	3,92%
Fromages à pâte molle	32 852	35 834	9,08%	399 644	404 375	1,18%
- Camembert	6 083	6 958	14,38%	86 728	84 774	-2,25%
- Brie-Coulommiers	11 994	11 770	-1,87%	151 566	149 703	-1,23%
- Autres fromages à pâte molle	14 775	17 105	15,77%	161 351	169 897	5,30%
Fromages à pâte persillée	2 764	2 912	5,35%	35 900	36 431	1,48%
Fromages à pâte pressée non cuite	21 362	20 621	-3,47%	240 251	249 150	3,70%
- Edam, gouda, mimolette	743	493	-33,65%	7 330	7 228	-1,39%
- Cantal, laguiole, salers	969	916	-5,47%	12 937	12 360	-4,46%
- Tommes, saint-nectaire, pyrénées, morbier	2 641	2 667	0,98%	34 057	33 627	-1,26%
- Raclette	5 939	6 045	1,78%	63 809	73 055	14,49%
- Autre fromage à pâte pressée non cuite	11 069	10 500	-5,14%	122 117	122 875	0,62%
Fromages à pâte pressée cuite	27 633	25 863	-6,41%	343 116	340 786	-0,68%
- Emmental	20 631	19 959	-3,26%	257 217	252 894	-1,68%
- Comté	5 643	4 771	-15,45%	68 219	71 143	4,29%
- Beaufort	294	286	-2,72%	4 779	4 981	4,23%
- Autres fromages à pâte pressée cuite	1 065	847	-20,47%	12 898	11 769	-8,75%
Fromages à pâte filée	6 864	7 450	8,54%	75 567	84 942	12,41%
fromages fondus fabriqués à partir de caillé frais	.	.	.	2 246	.	.
fromages fondus issus de la fonte de fromages	9 427	9 295	-1,40%	114 013	114 617	0,53%
caseines et caseinates	4 220	3 066	-27,35%	42 978	41 363	-3,76%
poudre de lactoserum	40 416	37 639	-6,87%	498 278	490 649	-1,53%
poudre de babeurre	2 846	2 055	-27,79%	29 023	25 039	-13,73%

Source : FranceAgriMer/SPP/enquête mensuelle laitière

Prix des produits laitiers

Semaine 08 du 21/02/2022 au 27/02/2022

Beurre et poudres en France

Prix des facturations	Beurre	Poudre 0%	Poudre 26%	Lactosérum
	Standard 82 % MG	conso humaine		
Prix moyen (€/tonne)	5 874	2 867	3 324	NC
écart par rapport à s-1	-	-1,5 %	-2,7 %	-
écart par rapport à n-1	-	30,1 %	-	-

Source : FranceAgriMer enquête prix des produits laitiers industriels
Prix des produits laitiers communiqués à la Commission européenne

Prix des contrats	Beurre Standard 82 % MG	Poudre 0% conso humaine	Poudre 26%	Lactosérum
Prix moyen* (€/tonne)	6 440	3 766	NC	NC
écart par rapport à s-1	1,4 %	6,7 %	-	-
écart par rapport à n-1	90	58,0 %	-	-

*Moyenne mobile sur 4 semaines.

Cotation ATLA (Prix départ usine)	Beurre	Poudre 0%	Poudre 26 %	Lactosérum
		conso humaine		
Prix (€/tonne)	6 455	3 770	4 730	1 340
écart par rapport à s-1	0,0 %	3,3 %	4,2 %	0,0 %
écart par rapport à n-1	72,1 %	59,1 %	8,7 %	50,6 %

FranceAgrimer d'après ATLA actualités économiques internationales

Commerce extérieur

Evolution du commerce extérieur français : décembre 2021

produits	Exportations		Importations		Solde des échanges		
	cumul annuel (1000 t)	évol. %n-1	cumul annuel (1000 t)	évol. %n-1	cumul annuel (1000 t)	évol. %n-1	n-1 - n
Lait conditionné	188,2	-32,8%	42,2	-34,3%	146,0	-32,4%	70,0 kT
Fromages	667,7	1,6%	521,3	33,3%	146,4	-45,0%	119,7 kT
Yaourts et laits fermentés	332,4	-2,1%	95,8	4,5%	236,6	-4,5%	11,3 kT
Crème conditionnée	100,4	6,8%	80,8	-0,6%	19,6	53,7%	6,8 kT
Beurre conditionné	42,3	7,1%	5,4	11,6%	37,0	6,4%	2,2 kT
Beurre vrac	33,8	2,6%	178,3	3,2%	-145	3,4%	4,7 kT
Poudre de lait écrémé	272,7	3,4%	34,5	0,0%	238,2	3,9%	9,0 kT
Poudre grasse	84,3	9,7%	35,1	-8,1%	49,2	27,2%	10,5 kT

Source : FranceAgriMer d'après les Douanes

Données arrêtées au 17/02/2022

Panel Kantar Worldpanel de janvier à fin décembre

PANEL ANNEE 2021	décembre					TOTAL				
	% M-1 (tonne)	% A-1 (tonne)	Prix moy. (€/ka)	% Prix	% volume	% A-1	Prix moy. (€/ka)	% Prix A-1	% volume	
LAIT DE CONSOMMATION LIQUIDE	10,2	-4,3	0,9	1,5	100	-6,8	0,9	1,2	100	
Frais et fermenté	1,0	-9,8	1,3	3,6	3	-7,9	1,2	0,8	3	
Longue conservation	10,5	-4,2	0,9	1,5	97	-6,8	0,9	1,2	97	
dont Standard	11,6	-9,1	0,9	1,7	82	-10,4	0,8	1,0	82	
dont UHT 1/2 écrémé	12,8	-10,3	0,8	2,1	69	-10,8	0,8	1,1	70	
dont Spécifique	5,3	33,5	1,2	-9,4	16	18,5	1,2	-5,4	15	
ULTRA-FRAIS	-1,8	-3,7	2,7	1,5	100	-3,9	2,7	2,6	100	
Yaourts	-1,0	-2,4	2,3	3,1	55	-4,6	2,3	3,5	55	
dont nature	-0,5	-5,3	1,9	3,5	19	-6,4	1,9	3,4	19	
dont non nature	-1,2	-0,8	2,5	2,5	36	-3,6	2,4	3,3	36	
Fromages frais	-3,5	-7,4	2,7	1,8	19	-4,9	2,7	1,4	20	
Desserts frais	-2,4	-3,5	3,5	-0,4	26	-1,4	3,5	1,4	26	
MATIÈRES GRASSES SOLIDES (y compris margarine)										
Beurre	11,4	-7,0	7,1	-0,4	100	-6,8	7,0	-0,5	100	
Margarine	13,2	-7,6	8,0	-0,8	66	-5,7	8,0	-0,8	65	
Matières grasses allégées	7,5	-7,8	3,4	2,0	11	-9,4	3,3	-3,8	12	
CRÈME	8,2	-4,7	6,2	1,2	22	-8,5	6,2	-0,1	23	
Crème fraîche	14,9	-6,8	3,6	-1,8	100	-4,3	3,6	-0,3	100	
Crème longue conservation	19,3	-2,4	3,4	-2,6	45	-4,8	3,4	-0,3	43	
Crème aérosol	10,7	-10,0	3,6	-0,8	53	-4,1	3,6	-0,6	53	
FROMAGES	33,3	-10,3	7,3	-3,1	2	-2,0	7,1	0,3	4	
Vache	11,3	-5,6	10,6	0,6	100	-3,8	10,0	1,7	100	
Pâtes molles	9,9	-5,7	10,0	0,7	89	-4,0	9,5	1,8	88	
dont camembert	7,0	-5,0	9,6	1,6	20	-5,2	8,8	2,1	20	
dont coulommiers	10,1	-7,8	7,5	0,5	5	-10,0	7,3	2,6	5	
dont emmental	-1,4	-1,7	5,9	2,3	3	-4,1	5,6	0,9	4	
Pâtes pressées cuites	7,7	-8,7	10,0	1,1	26	-7,4	9,6	1,5	28	
dont comté	3,8	-10,3	7,5	0,0	17	-9,5	7,5	-0,4	18	
dont raclette	24,7	-8,3	16,2	4,2	4	-7,1	15,7	3,0	4	
Pâtes pressées non cuites	-1,5	-3,8	10,9	-0,7	21	-0,7	10,9	2,0	18	
dont persillées	-3,5	3,2	10,2	-0,6	8	2,3	10,0	0,5	5	
dont mozzarella	23,1	-6,3	12,6	0,5	3	-4,2	12,3	1,5	3	
Fromages fondus	32,7	-4,0	9,2	0,8	10	2,6	8,8	1,4	12	
Chèvre	-5,2	-8,8	8,5	2,0	2	1,8	8,6	3,4	5	
dont bûchette affinée	32,2	-3,7	9,2	1,3	8	-4,8	8,1	1,9	7	
Brebis	19,0	-2,1	13,2	-1,2	7	-3,6	12,5	0,3	7	
dont roquefort	17,4	-0,1	9,8	-0,6	4	-3,9	9,6	-0,7	4	
	18,4	-12,6	16,9	1,9	3	-1,6	15,4	0,5	4	
	31,4	-14,9	16,7	0,8	1	-7,6	16,5	2,4	1	

Source : FranceAgriMer, d'après Kantar Worldpanel

Abattages

Évolution des abattages de vaches (laitières et allaitantes)

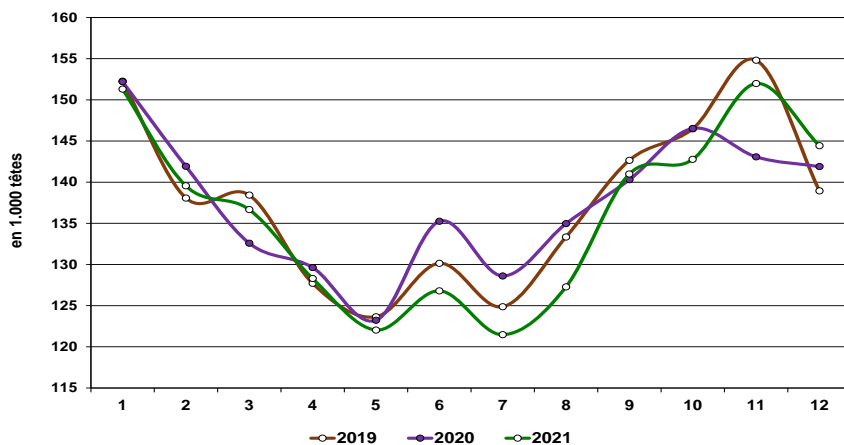

Décembre 2021 :

Les abattages de vaches sont de **144.43** mille têtes et **ont hausse +1.8%** soit : **+2 536** têtes par rapport à l'année précédente.

Le poids moyen des carcasses est de **359.9** kg soit une **baisse -3.2** par rapport à l'année précédente.

Source : FranceAgriMer d'après Agreste (SSP)

Marge laitière

Marge IPAMPA lait de vache sur coût total indicé de décembre 2021

	01/11/2021	01/12/2021
MILC (Marge Ipampa sur coût indicé), en €/1000 l	101,55	102,25
Total des produits, en €/1000 l	439,48	444,68
Produit généré par la vente du lait, en €/1000 l	389,94	393,94
Prix du lait conventionnel (hors AOP, hors AB) payé au taux réel, en €/1000 l	387,00	391,00
Produit généré par les ventes d'animaux, en €/1000 l	49,54	50,74
Cotation mensuelle de la vache P, en €/100kg carcasse	3,34	3,43
Cotation mensuelle de la vache O, en €/100kg carcasse	3,55	3,62
	49,50	50,50
Cotation mensuelle des veaux de 8 jours de race Prim'Hosltein, en €/tête		
Total des charges indicées, en €/1000 l	337,93	342,43
IPAMPA Lait de vache	116,50	118,05
Volume mensuel estimé en conventionnel	1 459 931	1 436 219
MILC (Marge Ipampa sur coût indicé), moyenne pondérée des 12 derniers mois en €/1000 l	90,75	90,93
Variation N-(N-1) de MILC	-8,44	+2,63
Minimum moyenne mobile MILC 2013	+86,34	+86,34
Minimum moyenne mobile MILC 2016	+59,39	+59,39
Moyenne 2007-2019	+98,93	+98,93
Produits totaux indicés, moyenne des 12 derniers mois en €/1000 l	+411,91	+414,98
Charges totales indicées, moyenne des 12 derniers mois en €/1000 l	321,16	324,05
Variation N-(N-1) produit lait	+19,70	+30,50
Variation N-(N-1) autres produits	+6,23	+8,56
Variation -(N-(N-1)) Charges IPAMPA	-34,37	-36,43
MILC (Marge Ipampa sur coût indicé), en indice (100=2015)	124,55	125,42
MILC (Marge Ipampa sur coût indicé), moyenne des 12 derniers mois en indice (100=2015)	111,30	111,53
Minimum moyenne mobile MILC 2013, en indice	105,90	105,90
Minimum moyenne mobile MILC 2016, en indice	72,84	72,84
Moyenne 2007-2017	121,35	121,35
Indice total des produits	118,09	119,49

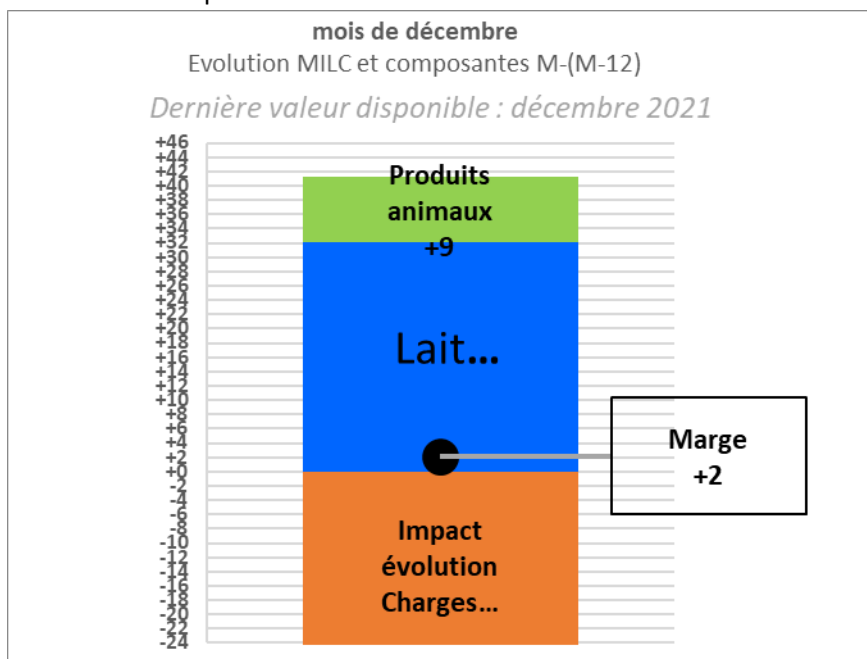

Produits indicés - charges indicées = MILC (Marge IPAMPA Lait de vache

€/ 1000 L

Dernière valeur disponible : décembre 2021

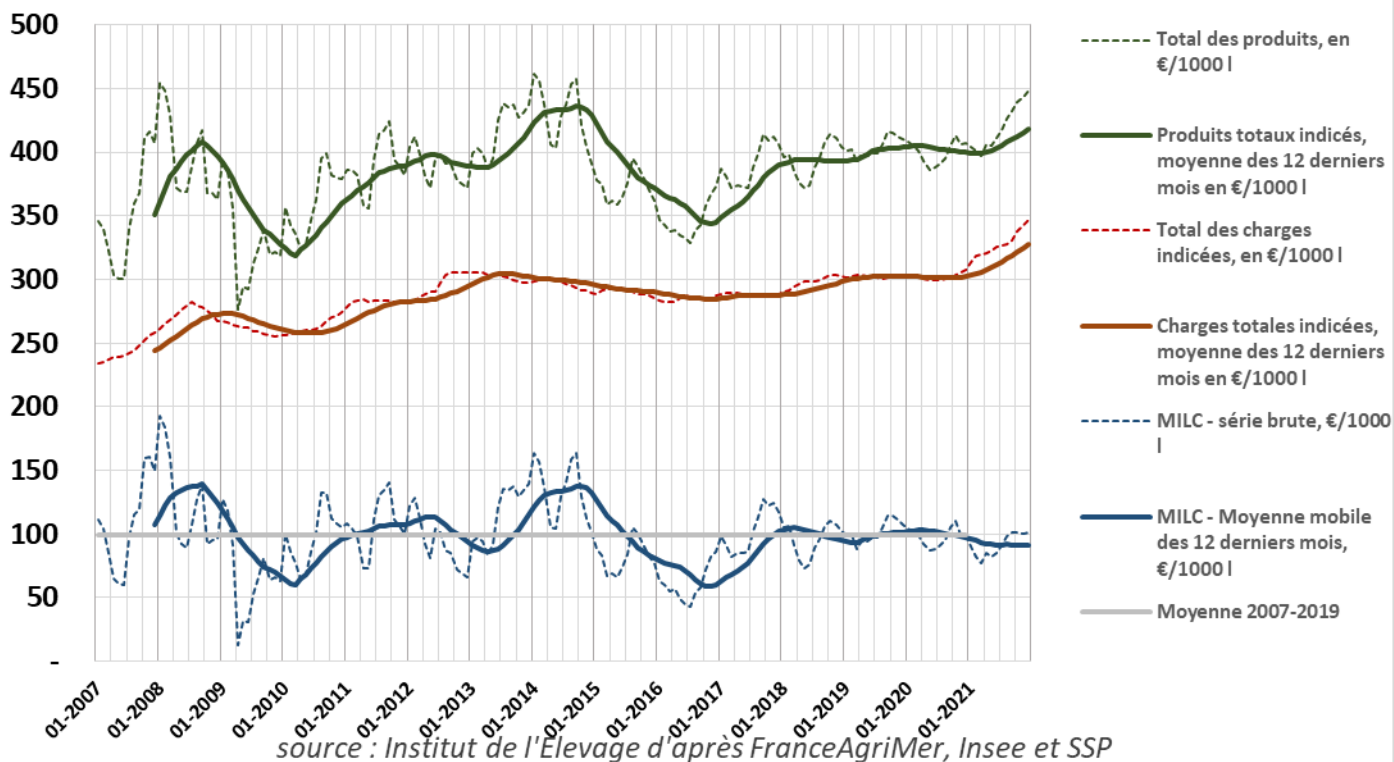

Union européenne

Collecte brute de lait de vache (en mille tonnes) Collecte mensuelle dans l'UE à 27 + Royaume-Uni

Année 2017-2022

	UE-15				UE-28				N/N-1
	2019	2020	2021	2022	2019	2020	2021	2022	
janv.	10 973	11 059	9 658	1 899	12 929	13 065	11 677	2 682	-77,0%
févr.	10 293	10 705	9 106	.	12 104	12 626	10 962	.	.
mars	11 902	11 964	10 666	.	13 944	14 045	12 776	.	.
avr.	12 035	12 017	10 723	.	14 053	14 048	12 791	.	.
mai	12 453	12 351	11 190	.	14 576	14 507	13 385	.	.
juin	11 664	11 663	10 391	.	13 663	13 754	12 499	.	.
juil.	11 551	11 674	10 359	.	13 614	13 794	12 454	.	.
août	11 194	11 161	10 048	.	13 210	13 221	12 121	.	.
sept.	10 621	10 696	9 422	.	12 525	12 649	11 381	.	.
oct.	10 802	10 837	9 530	.	12 706	12 792	11 498	.	.
nov.	10 335	10 416	9 079	.	12 167	12 280	10 959	.	.
déc.	10 840	9 559	9 352	.	12 780	11 520	11 336	.	.
cumul fin M-1	10 973	11 059	9 658	1 899	12 929	13 065	11 677	2 682	-77,0%
cum fin dec.	134 665	134 102	119 524	1 899	158 271	158 301	143 838	2 682	-98,1%

Source : FranceAgriMer d'après Eurostat En milliers de tonnes

Collecte mensuelle de lait de vache dans EU à 25 cumul de janvier à fin janvier 2022

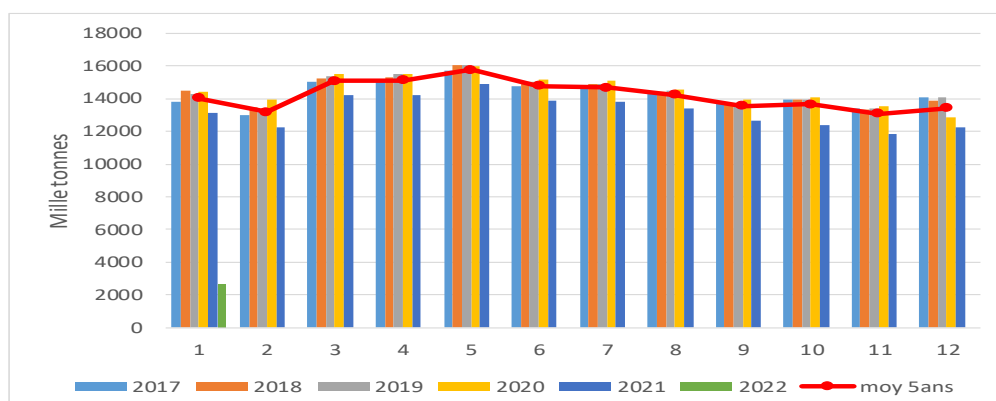

Collecte de lait de vache dans les principaux États membres cumul de janvier à fin janvier 2022

Source : FranceAgriMer d'après Eurostat En milliers de tonnes

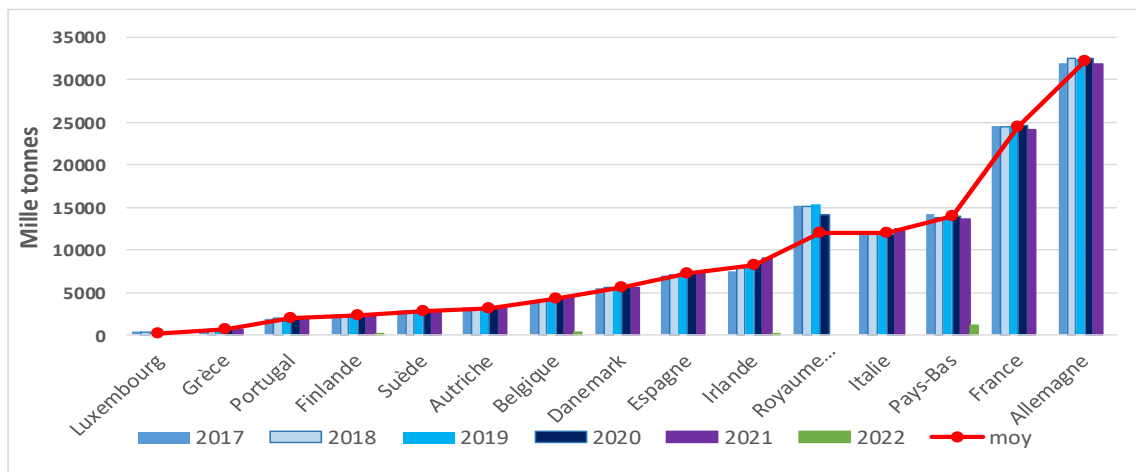

Lait cru de vache livré aux laiteries (en mille tonnes) de janvier à fin janvier 2022

	janv.				N/N-1	Cumul				N/N-1
	2019	2020	2021	2022		2019	2020	2021	2022	
UE-28	12 929	13 065	11 677	2 682	-10,6%	158 271	158 301	143 838	2 682	0,0%
UE-15	10 973	11 059	9 658	1 899	-12,7%	134 665	134 102	119 524	1 899	-0,4%
Albanie	4	5	4	.	-12,1%	57	56	59	.	-1,0%
Allemagne	2 752	2 779	2 731	.	-1,7%	32 442	32 549	31 942	.	0,3%
Autriche	268	273	268	.	-1,7%	3 140	3 137	3 154	.	-0,1%
Belgique	359	370	373	371	0,7%	4 288	4 426	4 379	371	3,2%
Bosnie-Herz	21	22	.	.	.	261	272	.	.	4,1%
Bulgarie	48	53	54	.	1,9%	659	694	679	.	5,4%
Chypre	20	21	26	.	21,6%	239	274	298	.	14,5%
Croatie	38	36	37	.	2,1%	436	434	429	.	-0,4%
Danemark	480	479	477	.	-0,4%	5 615	5 667	5 644	.	0,9%
Espagne	617	627	619	.	-1,2%	7 265	7 428	7 472	.	2,2%
Estonie	64	66	67	70	0,8%	763	788	799	70	3,3%
Finlande	200	202	197	193	-2,5%	2 330	2 362	2 272	193	1,4%
France	2 152	2 186	2 107	.	-3,6%	24 526	24 660	24 225	.	0,5%
Grèce	51	54	57	.	5,4%	631	652	660	.	3,3%
Hongrie	135	139	146	148	5,2%	1 576	1 618	1 727	148	2,7%
Irlande	181	181	188	180	3,4%	8 227	8 539	9 014	180	3,8%
Islande	13	13	12	12	-6,4%	156	156	153	12	-0,6%
Italie	1 014	1 024	1 049	.	2,5%	11 965	11 895	12 471	.	-0,6%
Lettonie	61	61	64	66	4,7%	785	791	813	66	0,7%
Lituanie	104	105	103	109	-2,1%	1 358	1 360	1 349	109	0,1%
Luxembourg	34	409
Macedonie	.	.	11	133	.	.
Malte	4	4	4	3	0,0%	42	43	40	3	2,8%
Monténégro	2	2	2	.	-8,4%	28	29	6	.	3,1%
Norvège	145	135	140	.	3,6%	1 526	1 545	1 187	.	1,2%
Pays-Bas	1 168	1 205	1 188	1 156	-1,4%	13 802	13 960	13 600	1 156	1,1%
Pologne	1 022	1 045	1 050	.	0,5%	12 175	12 457	12 515	.	2,3%
Portugal	157	158	160	.	1,5%	1 892	1 920	1 909	.	1,5%
Roumanie	87	86	87	.	2,1%	1 122	1 135	1 126	.	1,1%
Royaume-Uni	1 303	1 283	.	.	.	15 428	14 137	.	.	-8,4%
Serbie	75	73	79	.	7,9%	874	908	892	.	3,9%
Slovaquie	69	71	71	70	0,3%	815	834	823	70	2,3%
Slovénie	47	48	49	49	1,9%	564	580	589	49	2,9%
Suisse	284	284	284	.	0,0%	3 372	3 379	2 575	.	0,2%
Suède	238	237	243	.	2,6%	2 704	2 773	2 782	.	2,5%
Tchéquie	258	272	262	267	-3,7%	3 074	3 192	3 129	267	3,9%
Turquie	808	807	887	.	10,0%	9 560	9 841	10 069	.	2,9%
TOTAL	75 454	14 406	13 097	2 694	-9,1%	923 726	174 486	158 913	2 694	-81,1%

Source : FranceAgriMer d'après Eurostat

Prix du lait dans l'Union Européenne

Janvier 2020 à fin janvier 2022

Prix hebdomadaires des produits laitiers communiqués à la Commission européenne

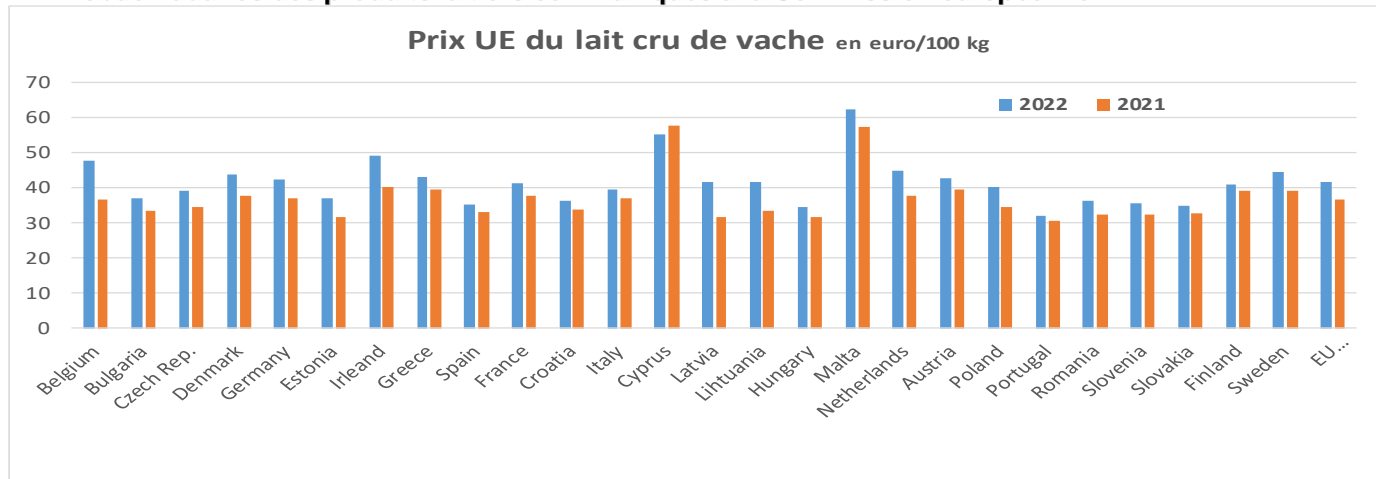

PRIX UE DU LAIT CRU DE VACHE EN EURO/100 kg

	Belgium	Bulgaria	Czech Rep.	Denmark	Germany	Estonia	Ireland	Greece	Spain	France	Croatia	Italy	Cyprus	Latvia	Lithuania	Hungary	Malta	Netherlands	Austria	Poland	Portugal	Romania	Slovenia	Slovakia	Finland	Sweden	EU (without UK)	% EU M-1
janv-20	34,3	32,0	34,6	34,8	34,9	31,3	34,7	38,8	32,6	37,1	34,4	37,5	58,6	30,2	30,8	32,6	49,5	33,8	36,7	32,8	30,9	32,5	33,7	33,2	38,8	35,2	35,0	- 2,1%
févr-20	33,8	32,0	34,5	35,7	34,8	31,4	34,9	38,9	32,6	36,7	34,0	37,5	58,5	30,7	31,2	32,0	49,1	36,5	37,3	32,5	30,4	32,9	33,0	33,3	38,9	34,9	35,2	+ 0,6%
mars-20	31,9	32,0	32,4	35,7	34,9	31,4	31,7	38,8	32,3	36,1	33,3	36,6	58,2	30,7	31,1	31,1	48,9	36,3	37,2	31,2	30,4	32,3	32,6	33,2	39,0	34,9	34,6	- 1,7%
avr-20	30,4	31,3	30,8	34,8	34,1	30,4	30,0	38,8	32,2	35,1	33,0	35,6	57,8	28,5	28,2	29,7	49,1	35,0	37,2	29,6	30,4	31,7	30,7	32,9	38,9	34,8	33,6	- 2,9%
mai-20	29,8	31,2	29,9	34,9	32,5	28,4	30,6	38,5	31,9	35,5	32,9	36,1	57,5	25,6	25,4	29,4	49,0	33,0	36,4	29,4	30,0	29,9	30,0	32,1	38,7	34,5	33,0	- 1,8%
juin-20	29,6	31,0	30,2	34,1	31,7	27,5	31,8	38,5	31,8	34,5	32,6	34,6	57,7	25,5	24,7	29,1	50,5	32,5	36,2	29,6	29,9	29,2	30,1	31,8	37,8	34,3	32,5	- 1,6%
juil-20	29,6	30,9	30,3	34,1	31,8	27,7	32,8	38,5	31,6	35,4	32,5	34,6	56,8	26,5	25,5	28,6	50,2	33,0	36,2	29,8	29,6	29,7	30,2	31,6	37,5	33,9	32,8	+ 0,9%
août-20	29,5	31,2	30,7	34,1	32,0	27,6	33,9	38,5	31,6	35,4	32,4	34,6	57,2	26,9	26,2	28,8	50,8	34,0	37,3	30,8	29,7	29,7	30,3	31,6	37,8	34,1	33,1	+ 1,0%
sept-20	30,6	31,2	30,5	34,7	33,3	28,4	36,6	38,6	31,2	36,7	32,8	35,0	56,7	27,6	28,2	28,5	51,6	33,8	38,3	31,4	30,2	30,1	31,0	31,8	39,1	35,0	34,0	+ 2,6%
oct-20	31,7	31,8	30,6	35,6	34,7	28,9	39,1	38,6	32,7	37,8	33,6	35,5	58,0	28,3	30,5	29,4	52,5	34,3	39,4	32,5	30,4	32,2	31,7	32,4	39,7	36,3	35,1	+ 3,3%
nov-20	31,9	32,1	32,0	35,6	35,1	29,5	39,1	38,6	33,1	36,9	34,0	35,8	58,5	28,9	31,5	30,3	51,9	34,3	40,1	34,5	30,6	32,5	32,3	32,4	39,9	37,9	35,3	+ 0,7%
déc-20	32,6	32,5	32,5	33,7	35,1	29,6	37,5	38,9	32,9	37,0	34,4	35,9	58,8	29,5	31,6	30,7	51,4	35,2	41,4	34,7	30,7	32,4	31,3	32,4	39,6	37,9	35,4	+ 0,2%
janv-21	32,9	32,5	32,8	33,7	34,7	29,7	35,6	38,6	33,0	36,9	33,9	36,0	58,7	29,2	31,4	30,8	53,0	34,3	39,3	32,9	30,4	32,4	32,0	32,2	38,8	36,7	34,9	- 1,5%
févr-21	32,9	32,7	33,2	34,3	34,7	29,9	37,2	38,7	32,8	36,5	33,8	36,1	58,8	29,6	32,0	30,9	51,5	35,0	39,0	33,0	30,0	32,7	31,7	32,0	39,0	36,8	35,0	+ 0,3%
mars-21	34,2	32,7	32,9	35,9	35,6	30,5	37,1	38,9	32,7	35,9	33,8	36,0	58,2	30,0	32,2	30,6	55,7	35,3	38,2	32,8	30,0	33,0	31,6	32,2	39,5	36,8	35,2	+ 0,6%
avr-21	35,3	32,4	33,3	37,3	36,0	31,1	36,6	38,8	32,6	36,5	33,5	36,0	57,8	30,5	31,9	31,0	55,6	36,0	38,1	33,1	30,0	30,8	31,7	32,2	38,6	38,1	35,5	+ 1,0%
mai-21	35,6	32,4	33,8	37,8	35,9	31,3	37,5	38,7	32,5	36,3	33,2	36,0	57,2	30,4	31,3	31,2	54,8	37,5	38,6	33,3	30,0	31,2	31,5	32,0	38,0	39,3	35,7	+ 0,6%
juin-21	35,1	32,4	34,0	37,5	36,0	31,0	37,4	38,7	32,2	36,6	32,8	36,0	57,3	30,4	30,1	31,2	56,4	38,0	38,2	33,2	29,9	30,3	31,2	31,8	37,3	39,2	35,8	+ 0,1%
juil-21	35,1	32,5	33,6	37,5	36,6	30,8	37,2	37,8	32,4	37,4	32,5	37,2	57,0	30,4	29,2	30,6	57,3	37,5	38,8	32,7	29,8	30,4	31,5	31,6	37,0	37,8	36,0	+ 0,6%
août-21	35,7	32,7	34,1	36,4	36,6	31,0	39,2	38,9	32,8	38,1	32,7	37,3	57,5	30,9	31,0	31,1	57,5	37,8	39,2	33,4	29,9	31,3	32,2	31,8	37,8	38,8	36,4	+ 1,1%
sept-21	36,5	33,4	34,8	38,1	37,5	31,8	42,4	39,6	33,2	38,7	34,2	37,3	57,8	31,9	33,9	32,0	60,0	38,0	39,9	34,5	30,1	32,3	33,0	32,8	40,3	39,4	37,3	+ 2,4%
oct-21	38,6	34,6	35,4	39,5	39,3	32,7	46,5	40,8	34,3	39,4	35,1	37,3	58,5	33,2	37,5	32,3	62,8	39,5	41,1	36,1	31,5	33,5	33,9	33,6	40,6	41,0	38,7	+ 3,7%
nov-21	41,1	35,7	36,9	42,5	41,1	34,1	48,7	41,3	35,2	39,7	35,0	39,0	58,5	35,9	40,1	33,0	62,5	41,3	42,0	38,2	31,7	35,4	34,8	34,5	42,0	41,6	40,2	+ 3,8%
déc-21	45,6	36,8	38,0	43,7	42,3	35,8	48,5	43,0	35,3	39,9	35,2	39,5	55,4	39,7	42,9	33,9	62,3	43,7	44,1	40,2	31,9	35,9	35,3	35,5	41,9	43,2	41,3	+ 2,8%
janv-22	47,7	37,1	39,2	43,7	42,3	37,0	49,0	43,0	35,3	41,3	36,4	39,5	55,4	41,8	41,6	34,7	62,3	45,0	42,6	40,2	31,9	36,4	35,7	35,0	41,0	44,5	41,8	0,0

MOY.N	47,72	37,05	39,23	43,68	42,31	37,00	49,03	43,00	35,34	41,29	36,40	39,50	55,35	41,81	41,62	34,67	62,26	45,00	42,60	40,18	31,89	36,40	35,70	35,00	41,03	44,45	41,79	2022
MOY.N-1	36,54	33,40	34,39	37,85	37,17	31,64	40,33	39,47	33,26	37,67	33,80	36,96	57,72	31,84	33,61	31,54	57,44	37,81	39,71	34,45	30,42	32,44	32,53	32,68	39,24	39,06	36,82	2021
%	31 %	11 %	14 %	15 %	14 %	17 %	22 %	9 %	6 %	10 %	8 %	7 %	- 4 %	31 %	24 %	10 %	8 %	19 %	7 %	17 %	5 %	12 %	10 %	7 %	5 %	14 %	13 %	

Prix du lait cru de vache biologique en euro/100 kg (Milk Market Observatory)

source : Regulation (EU) No 2017/1185 Article 12(a) - Annex II.4(a) :

PRIX UE DU LAIT BIO CRU DE VACHE EN EURO/100 kg

	Belgium	Bulgaria	Czechia	Denmark	Germany	Estonia	Ireland	Greece	Spain	France	Croatia	Italy	Cyprus	Latvia	Lithuania	Luxembourg	Hungary	Malta	Netherlands	Austria	Poland	Portugal	Romania	Slovenia	Slovakia	Finland	Sweden	
déc 2020	0,0	44,5	41,1										109,7		37,7	0,0	0,0			48,4							0,0	41,5
janv 2021	0,0	44,2	39,2		49,9			53,3	48,0	48,6		51,8	109,7	28,9	36,1	0,0	0,0			46,4					39,7	39,4	0,0	40,4
févr 2021	45,0	48,0	39,5		49,5			53,2	47,4	48,2		51,8	109,7	29,5	37,2	0,0	0,0			46,1					40,0	37,1	0,0	40,4
mars 2021	44,9	44,2	38,6		49,6	33,3		53,0	47,3	46,2		51,8	109,7	29,4	37,2	0,0	0,0			45,3					39,6	37,1	0,0	40,4
avr 2021	45,5	47,3	38,9	46,4	49,1	31,5		52,7	46,5	42,5		51,8	109,7	29,2	36,9	0,0	0,0			45,8					39,7	37,0	0,0	42,6
mai 2021	45,1	46,5	39,2	46,9	48,6	31,6		52,6	46,5	42,8		52,3	109,7	29,6	35,6	0,0	0,0			46,6	40,5	39,4			41,0	36,7	0,0	44,2
juin 2021	44,3	44,5	39,0	46,5	48,5	31,8		52,2	45,6	43,0		52,3	103,4	31,2	35,1	0,0	0,0			46,0	45,2	56,3			34,3	36,9	0,0	44,0
juil 2021	45,1	44,1	38,7	46,5	49,1	31,9		51,9	45,9	48,4		52,8	109,7	31,2	33,5	0,0	0,0		50,5	46,7	42,9	46,8			40,3	37,0	0,0	42,3
août 2021	46,0	44,3	39,3	45,6	49,1	31,9		52,9	45,7	47,3		53,5	112,3	29,8	35,4	0,0	0,0		50,3	47,1	43,9	41,2			41,5	37,6	0,0	43,2
sept 2021	46,5	43,8	40,0	46,1	49,8	31,4		54,0	45,9	48,3		53,5	108,9	30,4	39,2	0,0	0,0		51,4	47,8	44,0	40,1			42,3	38,5	0,0	44,0
oct 2021	48,2	45,2	40,4	47,6	51,7	32,1		54,6	46,2	48,9		52,9	105,2	31,9	41,3	0,0	0,0		51,6	48,9	44,4	50,7			43,5	38,5	0,0	45,6
nov 2021	48,0	46,1	40,8	50,6	51,8	31,9			46,9	48,9		53,3	109,1	34,2	42,9	0,0	0,0		52,3	50,0	46,5	41,4			43,4	39,2	0,0	46,3
déc 2021	48,5	47,6	40,7		53,2	32,9			46,6	47,9		54,7	108,7	38,4	46,3	0,0	0,0		52,9	52,0	49,3	55,1			43,7	39,6	0,0	
moy 2021	42,3	45,5	39,5	47,0	50,0	32,0			46,5	46,7		52,7	108,8	31,1	38,0	0,0	0,0		51,5	47,4	44,6	46,4			40,7	37,9	0,0	43,0
moy 2020	0,0	44,5	41,1	0,0	0,0	0,0	0,0	0,0	0,0	0,0	0,0	0,0	109,7	0,0	37,7	0,0	0,0	0,0	0,0	48,4	0,0	0,0	0,0	0,0	0,0	0,0	0,0	41,5

FranceAgriMer d'après Commission Européenne

janvier 2020 à fin décembre 2021

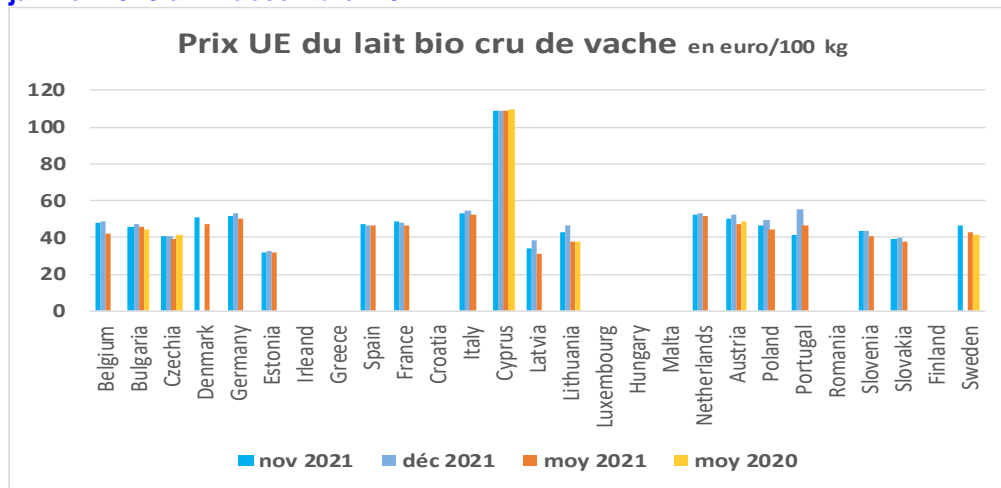

Source : Regulation (EU) No 2017/1185 Article 12(a) - Annex II.4(a)

Prix des produits laitiers

Semaine 08 du 21/02/2022 au 27/02/2022

Beurre et poudres dans l'UE

Allemagne	Beurre	Poudre 0%	Poudre 26 %	Lactosérum
	(kempten)	conso humaine		
Prix (€/tonne)	6 045	3 790	4 875	1 345
écart par rapport à s-1	1,2 %	0,4 %	1,6 %	50,5 %
écart par rapport à n-1	62,3 %	57,3 %	63,0 %	0,7 %

Pays-Bas	Beurre	Poudre 0%	Poudre 26 %	Lactosérum
		conso humaine		
Prix (€/tonne)	6 030	3 770	4 750	1 370
écart par rapport à s-1	0,0 %	0,5 %	0,0 %	50,5 %
écart par rapport à n-1	65,2 %	57,1 %	60,5 %	0,0 %

Les écarts tiennent compte d'une mise à jour des données S-1

Source : FranceAgrimer d'après ATLA actualités économiques internationales, ZMB, Productschap Zuivel

prix des produits laitiers communiqués à la Commission européenne

Beurre et poudres en France et dans l'UE

Source : FranceAgriMer d'après Productschap Zuivel, ZMB

Beurre vrac (*)

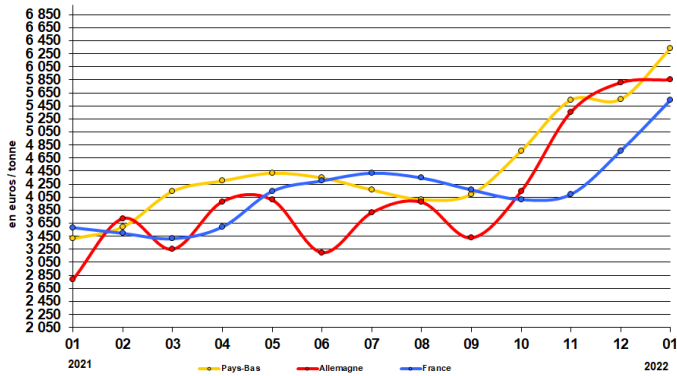

Poudre grasse (*)

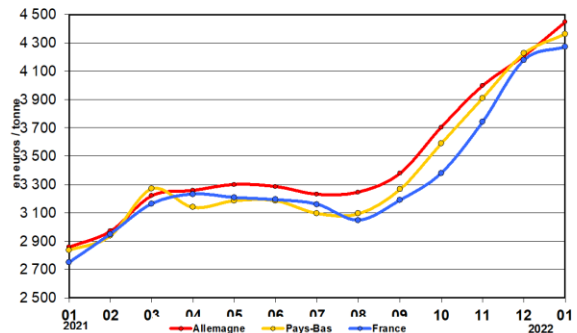

Poudre de lait écrémé

Destinée à la consommation humaine (*)

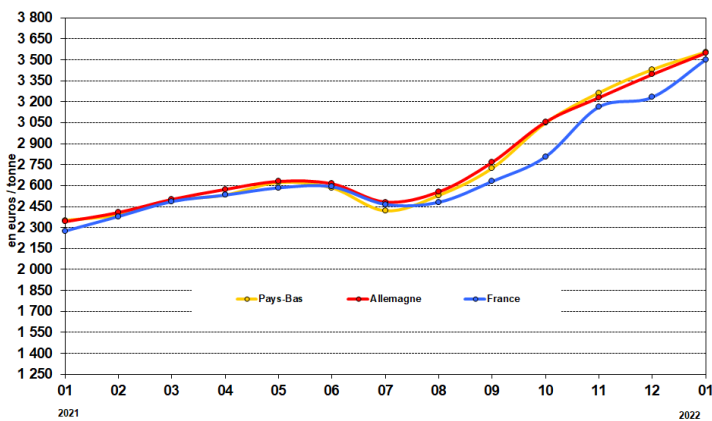

Poudre de lactosérum

Destinée à la consommation animale (*)

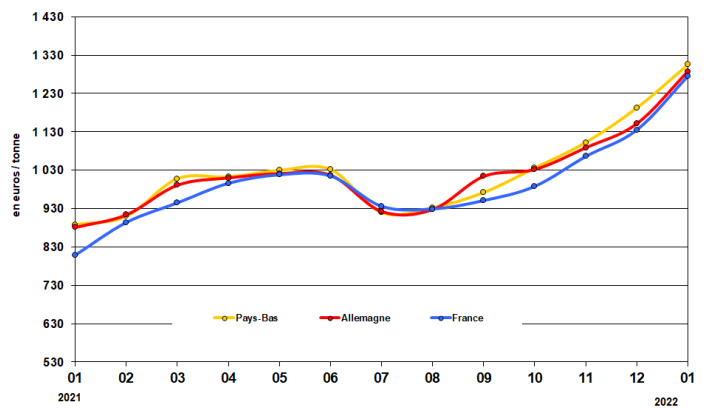

Fromages en France et dans l'UE

Comté meule (France)

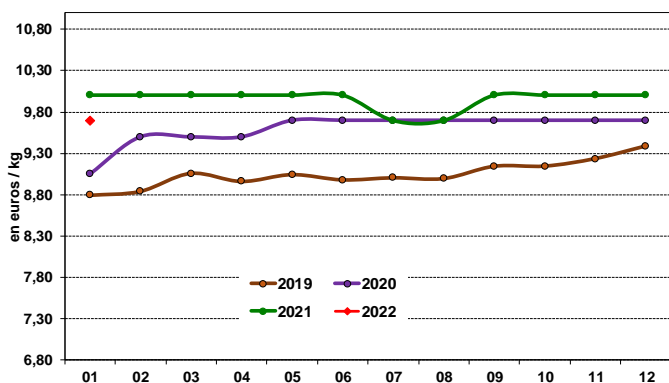

Source : FranceAgriMer d'après RNM

Emmental (kempten Allemagne)

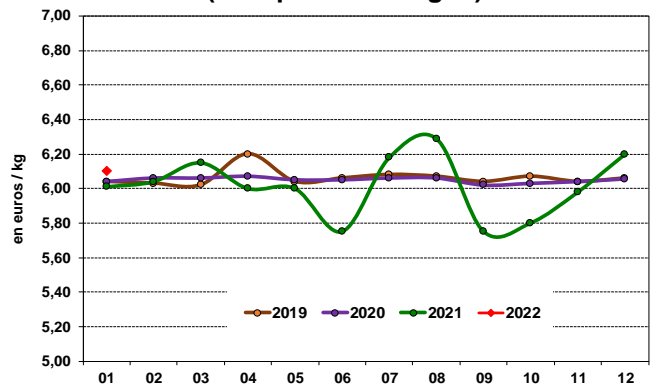

Source : FranceAgriMer d'après ZMB

Cheddar (Angleterre)

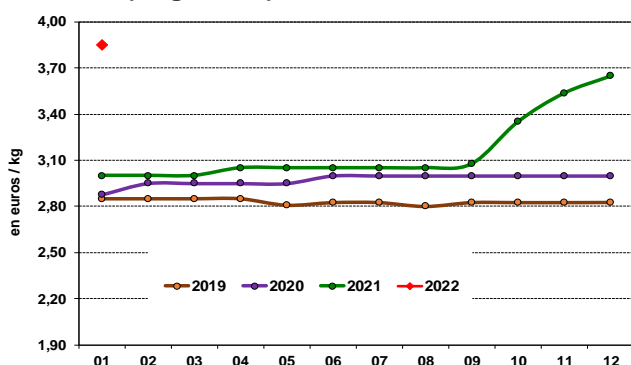

Source : FranceAgriMer d'après ZMB

Parmesan (Italie)

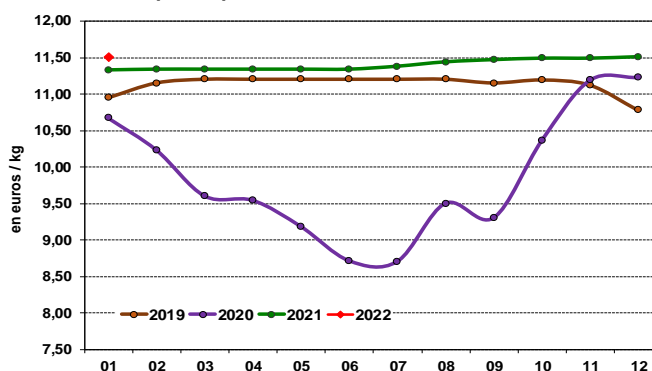

Source : FranceAgriMer d'après ISMEA

Exportations UE

De janvier à fin décembre 2021

Évolution des exportations européennes de produits laitiers vers les pays tiers

(milliers de tonnes)	Beurre / Butteroil	%	Poudre de lait écrémé	%	Poudre grasse	%	Fromages	%
Belgique	15,2	-27,0%	138,92	-6,4%	24,41	-44,9%	21,54	-14,3%
Danemark	22,3	1,6%	7,87	-36,6%	48,53	12,1%	94,43	12,1%
Allemagne	15,7	3,2%	116,56	-14,0%	12,58	-2,4%	163,47	6,7%
Irlande	48,8	-13,2%	86,96	5,3%	26,43	-31,1%	70,77	-1,3%
Espagne	2,1	-13,8%	12,56	19,3%	2,14	16,7%	25,17	8,8%
France	47,7	7,3%	162,62	4,1%	34,44	9,0%	118,61	7,5%
Italie	2,1	2,3%	0,68	-26,8%	2,25	14,4%	122,04	15,3%
Pays-Bas	39,2	-10,4%	78,77	-6,1%	96,03	-7,8%	164,20	2,9%
Pologne	6,9	-48,2%	71,74	-10,6%	5,06	-36,5%	69,54	-2,8%
Portugal	4,7	-33,1%	1,47	-37,7%	1,49	23,8%	3,88	29,1%
UE-15	4,6	-16,9%	37,0	1,6%	0,8	26,5%	5,3	-16,5%

(1) Beurre vrac + butteroil est converti en équivalent beurre

Source : FranceAgriMer d'après la Commission européenne

Importations UE

Évolution des importations européennes de produit laitier

De janvier à fin décembre 2021

(milliers de tonnes)	Beurre / Butteroil	%	Poudre de lait écrémé	%	Poudre grasse	%	Fromages	%
Belgique	0,4	138,1%	0,00	363,6%	0,44	25,9%	0,00	-97,3%
Danemark	3,8	-33,9%	3,17	244,2%	0,74	1,0%	0,14	2692,7%
Allemagne	5,6	8,2%	0,06	579,3%	40,34	7,0%	0,22	-16,8%
Irlande	0,4	-42,2%	0,00	584,6%	0,47	2175,2%	0,10	-32,6%
Espagne	0,7	26,8%	0,00	-99,6%	0,28	-13,8%	0,01	93,8%
France	0,6	-21,8%	1,35	29,6%	5,29	3,2%	0,06	-34,4%
Italie	0,3	12,7%	0,00	-60,0%	9,88	9,0%	0,37	175,6%
Pays-Bas	7,7	-17,1%	0,29	103,9%	1,42	89,6%	2,62	-19,0%
Pologne	9,4	8,0%	0,00	0,0%	0,03	4,7%	2,18	131,8%
Portugal	0,0	0,0%	0,00	0,0%	0,01	0,0%	0,00	0,0%
UE-15	0,0	0,0%	0,0	0,0%	0,0	0,0%	0,0	0,0%

(1) Beurre vrac + butteroil est converti en équivalent beurre

Source : FranceAgriMer d'après la Commission européenne

Parités monétaires les monnaies en US

Moyenne monétaire de la semaine n°8 /2022
du 21/02/2022 au 25/02/2022

Moyenne monétaire	€/USD\$	USD/\$NZD	USD/\$AUD
Semaine 8 2022	1,128	0,674	0,721
Mois 02 2022	1,134	0,668	0,717
Année 2022	1,132	0,671	0,718

Source : FranceAgriMer d'après BCE

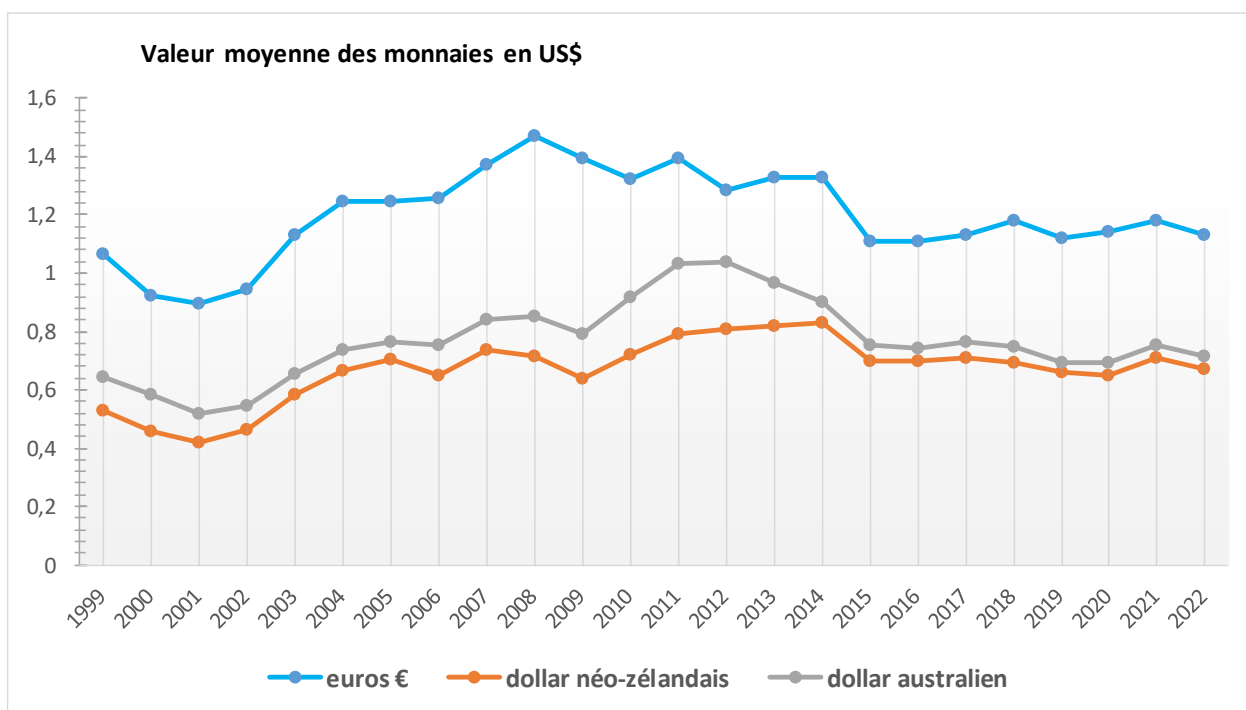

Production

Production de lait aux États-Unis

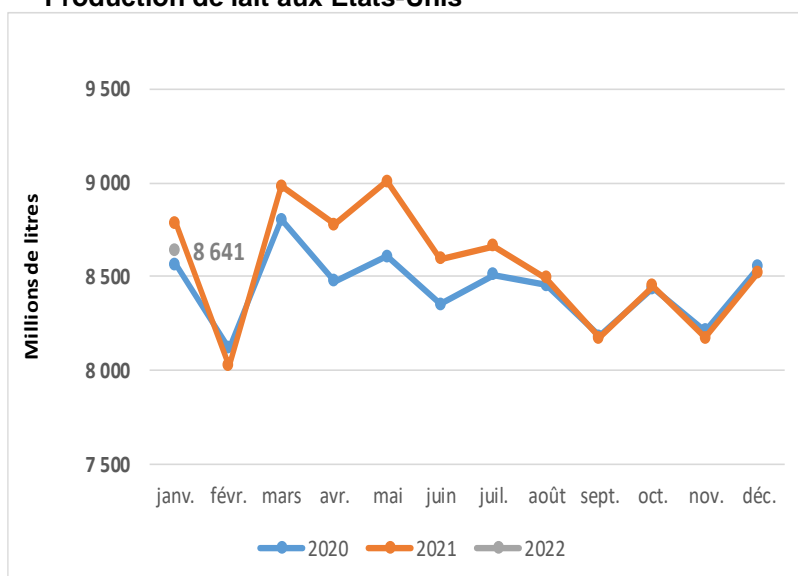

La production de **janvier 2022 (8 641*)** soit **une baisse -1.6 %** par rapport à **2021** soit **-143 millions tonnes**

La production cumulée fin **décembre 2021** est **hausse** à celle de la année précédente soit **+1.36 %** à **102 628*** soit **+1 378 millions tonnes**

*Production millions de tonnes

2017	97.733	2021	102 628
2018	98.690		
2019	99.056		
2020	101.250		

Source : FranceAgriMer d'après l'USDA

Production de lait en Australie

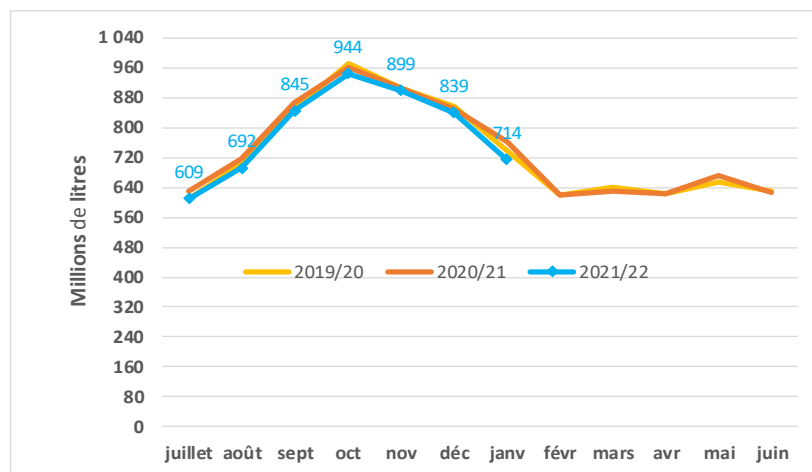

La production **janvier 2022** est en baisse de **-6.3%** (**714***) par rapport à **2021** soit **-47.66** milliers tonnes

La production **cumulée fin janvier 2022** campagne **2020/2021** est baisse à celle de la campagne précédente soit **-2.6%** à **5541.82**

Campagne 2021/22 : 8 858.1

Campagne 2020/21 : 8 796.8

Campagne 2019/20 : **8 734.40**

Campagne 2018/19 : **8 998,56**

Campagne 2017/18 : **8 795,04***

*Millions de litres

Source : FranceAgriMer d'après Dairy Australia

Production de lait en Nouvelle-Zélande

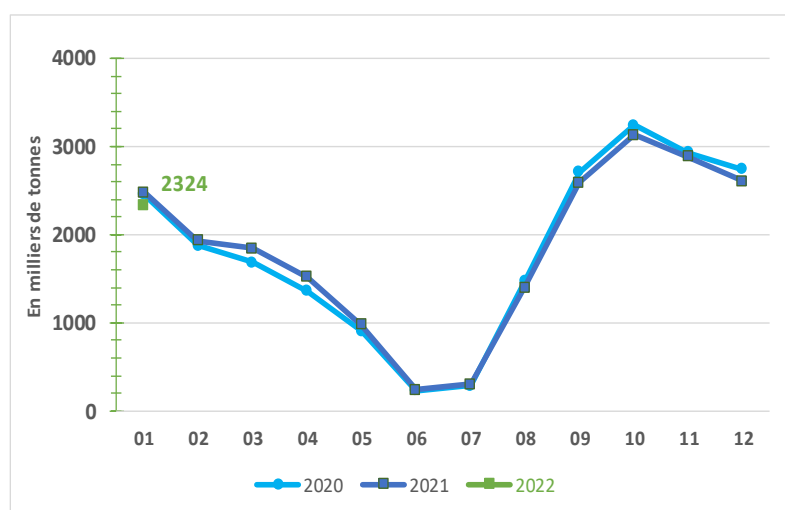

La production **de janvier 2022** est en baisse de **-6.1%** de (**2 324***) par rapport à **2021** soit **-151** milliers de tonnes

La production cumulée fin **décembre 2021** est hausse à par rapport année précédente soit **+0.06%** à **21 885*** soit **+14** milliers tonnes

* En milliers de tonnes

Source : FranceAgriMer d'après DCANZ

Production 2017 : 21,5 millions de tonnes

Production 2018 : 21,9 millions de tonnes

Production 2019 : 21,8 millions de tonnes

Production 2020 : 21.87 millions de tonnes

Production 2021: 21.89 millions de tonnes

Cours mondiaux

Semaine 08 du 21/02/2022 au 27/02/2022

BEURRE			POUDRE 0%			POUDRE 26%		
Cours mondial ZMP *	Cours zone Europe USDA	Cours zone Océanie USDA	Cours mondial ZMP *	Cours zone Europe USDA	Cours zone Océanie USDA	Cours mondial ZMP *	Cours zone Europe USDA	Cours zone Océanie USDA
6 400	6 938	6 825	4 200	4 213	4 475	4 575	5 388	4 613

Cours en US \$/tonne de

Source : FranceAgriMer, USDA, ZMB

Cours zone Europe USDA : arrêtées au 04/03/2022

*Attention cours mondial ZMP : semaine 9/2022

Cours zone en Europe USDA

source : FranceAgrimer/USA (en US\$/tonne)

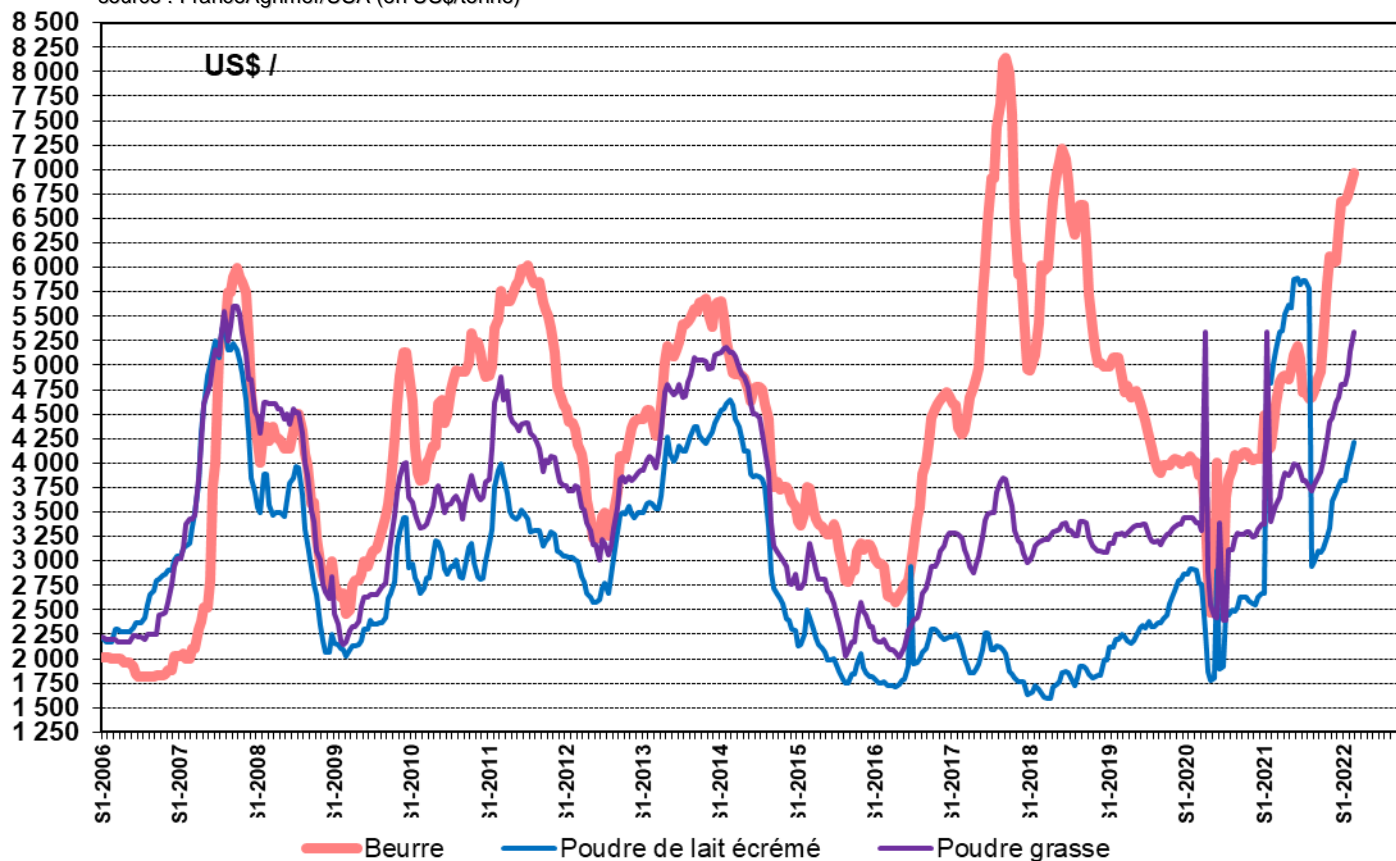

Exportations mondiales

Évolution des principaux exportateurs de janvier à décembre 2021

BUTTER + BUTTEROIL			
quantité : tonnes	2020	2021	%
New Zealand	423 272	394 408	-7,0%
EU*	239 710	211 759	-12,0%
Belarus	63 604	71 762	13,0% up to Nov
United Kingdom HMRC	55 645	24 129	-57,0% up to Nov
United States	26 742	57 980	117,0%
India	15 862	17 831	12,0% up to Nov
Australia	15 201	20 683	36,0%
Argentina	13 950	15 939	14,0%
Uruguay	10 764	9 856	-8,0% up to Nov
Ukraine	8 526	8 007	-6,0% up to Nov

POUDRE GRASSE			
quantité : tonnes	2020	2021	%
New Zealand	1 532 904	1 619 548	6,0%
EU*	314 389	279 719	-11,0%
Uruguay	127 562	129 534	2,0% up to Nov
Argentina	126 350	128 364	2,0%
United Kingdom HMRC	48 431	25 104	-48,0% up to Nov
Singapore	41 430	37 994	-8,0%
United States	38 616	39 815	3,0%
Australia	36 790	51 515	40,0%
Malaysia	36 446	24 988	-31,0% up to Nov
Belarus	25 053	34 948	39,0% up to Nov

POUDRE DE LAIT			
quantité : tonnes	2020	2021	%
United States	816 221	893 752	9,0%
EU*	803 096	774 396	-4,0%
New Zealand	356 336	325 940	-9,0%
Australia	128 552	157 067	22,0%
Belarus	114 414	110 671	-3,0% up to Nov
United Kingdom HMRC	68 249	35 895	-47,0% up to Nov
Canada	39 512	18 448	-53,0%
Turkey	20 188	60 831	201,0%
India	3 654	33 457	816,0% up to Nov
Iran	0	47 017	.

FROMAGE			
quantité : tonnes	2020	2021	%
EU*	908 486	959 812	6,0%
United States	357 771	407 119	14,0%
New Zealand	326 967	358 511	10,0%
Belarus	248 652	272 030	9,0% up to Nov
United Kingdom HMRC	173 430	96 108	-45,0% up to Nov
Australia	153 105	158 847	4,0%
Switzerland	72 300	77 780	8,0%
Turkey	53 479	41 061	-23,0%
Argentina	44 451	52 181	17,0%
Iran	0	104 085	.

beurre/butteroil (1) : en équivalent beurre Sources: IHS MARKIT/GTA

Évolution des principaux importateurs

de janvier à décembre 2021

BUTTER + BUTTEROIL				% ue origine	
quantité : tonnes	2020	2021	% 2021/2020	UE 2020	UE 2021
Russia	124 642	119 510	-4,0%	0,0%	0,0%
China	115 616	131 045	13,0%	13,0%	14,0%
67645	62 113	0	52,0%	64,0%	.
64082	48 817	0	100,0%	100,0%	.
Australia	40 938	35 424	-13,0%	11,0%	9,0%
Philippines	25 639	29 415	15,0%	13,0%	4,0% up to Oct
Canada	23 134	28 229	22,0%	5,0%	1,0%
Taiwan	19 240	20 726	8,0%	28,0%	30,0% up to Nov
Malaysia	17 882	19 177	7,0%	16,0%	13,0% up to Nov
Singapore	16 809	18 976	13,0%	38,0%	36,0%

POUDRE DE LAIT				% ue origine	
quantité : tonnes	2020	2021	% 2021/2020	UE 2020	UE 2021
China	335 610	425 851	27,0%	33,0%	31,0%
Indonesia	177 981	179 936	1,0%	20,0%	32,0% up to Nov
164030	115 365	.	0,0%	0,0%	. United Kingdom
Philippines	149 357	136 053	-9,0%	20,0%	27,0% up to Oct
Malaysia	109 414	112 564	3,0%	37,0%	34,0% up to Nov
Thailand	62 518	64 970	4,0%	33,0%	40,0%
Singapore	61 911	59 857	-3,0%	38,0%	30,0%
Russia	60 155	58 919	-2,0%	0,0%	0,0%
Japan	38 825	21 789	-44,0%	28,0%	22,0%
Colombia	32 163	26 471	-18,0%	15,0%	12,0% up to Nov

beurre/butteroil (1) : en équivalent beurre

POUDRE GRASSE				% ue origine	
quantité : tonnes	2020	2021	% 2021/2020	UE 2020	UE 2021
China	643 642	849 247	32,0%	2,0%	2,0%
Brazil	88 923	51 842	-42,0%	0,0%	0,0%
Sri Lanka	88 558	71 972	-19,0%	0,0%	0,0%
Thailand	58 023	63 651	10,0%	3,0%	3,0%
Singapore	57 094	61 161	7,0%	18,0%	16,0%
Hong Kong	52 904	41 423	-22,0%	39,0%	33,0%
Malaysia	45 148	39 905	-12,0%	10,0%	6,0% up to Nov
Indonesia	43 143	59 384	38,0%	3,0%	7,0%
Australia	43 116	37 294	-14,0%	8,0%	9,0%
Taiwan	33 593	33 594	0,0%	1,0%	1,0% up to Nov

FROMAGE				% ue origine	
quantité : tonnes	2020	2021	% 2021/2020	UE 2020	UE 2021
United Kingdom HMRC	449 942	371 128	-18,0%	100,0%	99,0% up to Nov
Russia	311 044	323 470	4,0%	0,0%	0,0%
Japan	291 550	287 724	-1,0%	41,0%	43,0%
United States	165 086	187 948	14,0%	68,0%	70,0%
South Korea	148 002	156 522	6,0%	34,0%	33,0%
China	129 265	176 152	36,0%	20,0%	22,0%
Australia	97 921	97 289	-1,0%	26,0%	28,0%
up to Nov	.	71 698	7577400%	6,0%	98,0% .97
Mexico	68 299	93 175	.	0,0%	4,0% up to Nov
Chile	55 810	74 332	33,0%	27,0%	33,0%

Rédaction : direction Marchés, études et prospective - Service Analyses et fonctions transversales et multifilaires
 – Unité Système d'information économique / Contact : U_SD@franceagrimer.fr Tel : 01.73.30.30.00 - Fax : 01.73.30.30.30
 FranceAgriMer s'efforce de diffuser des informations exactes et à jour et corrigera, dans la mesure du possible, les erreurs qui lui seront signalées.

Toutefois, l'établissement ne peut en aucun cas être tenu responsable de l'utilisation et de l'interprétation de l'information contenue dans cette publication qui ne vise pas à délivrer des conseils personnalisés.

Copyright : tous droits de reproduction réservés, sauf autorisation de FranceAgriMer



Directrice de la publication : Christine Avelin / Rédaction : direction Marchés, études et prospective

12 rue Henri Rol-Tanguy / TSA 20002 / 93555 Montreuil cedex
 Tél. : +33 1 73 30 30 00 — www.franceagrimer.fr

@FranceAgriMerFR FranceAgriMer