

DONNÉES LAIT DE VACHE

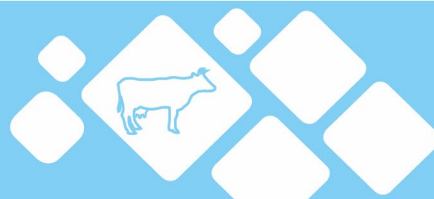

Semaine n°53 du 28 décembre 2020 au 3 janvier 2021

FRANCE
Bourgogne-Franche-Comté
Normandie
Hauts-de-France IDF
Bretagne
Pays-de-la-Loire
Auvergne-Rhône-Alpes
Occitanie PACA
Centre-Val de Loire
Grand Est
Nouvelle-Aquitaine

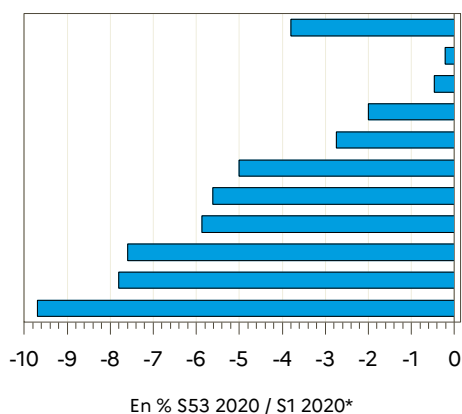

Régions	Évolution N-1 (en %)*	Évolution S-1 (en %)
Auvergne-Rhône-Alpes	-5.6	1.1
Bourgogne-Franche-Comté	-0.2	2.3
Bretagne	-2.7	0.2
Centre-Val de Loire	-7.6	-0.2
Grand Est	-7.8	-2.8
Hauts-de-France IDF	-2	-0.6
Normandie	-0.5	0.5
Nouvelle-Aquitaine	-9.7	0.2
Occitanie PACA	-5.9	0.2
Pays-de-la-Loire	-5	-1.3
FRANCE	-3.8	-0.1

Source : FranceAgriMer / sondage lait de vache

Source : FranceAgriMer / sondage lait de vache

Évolution nationale N/N-1*

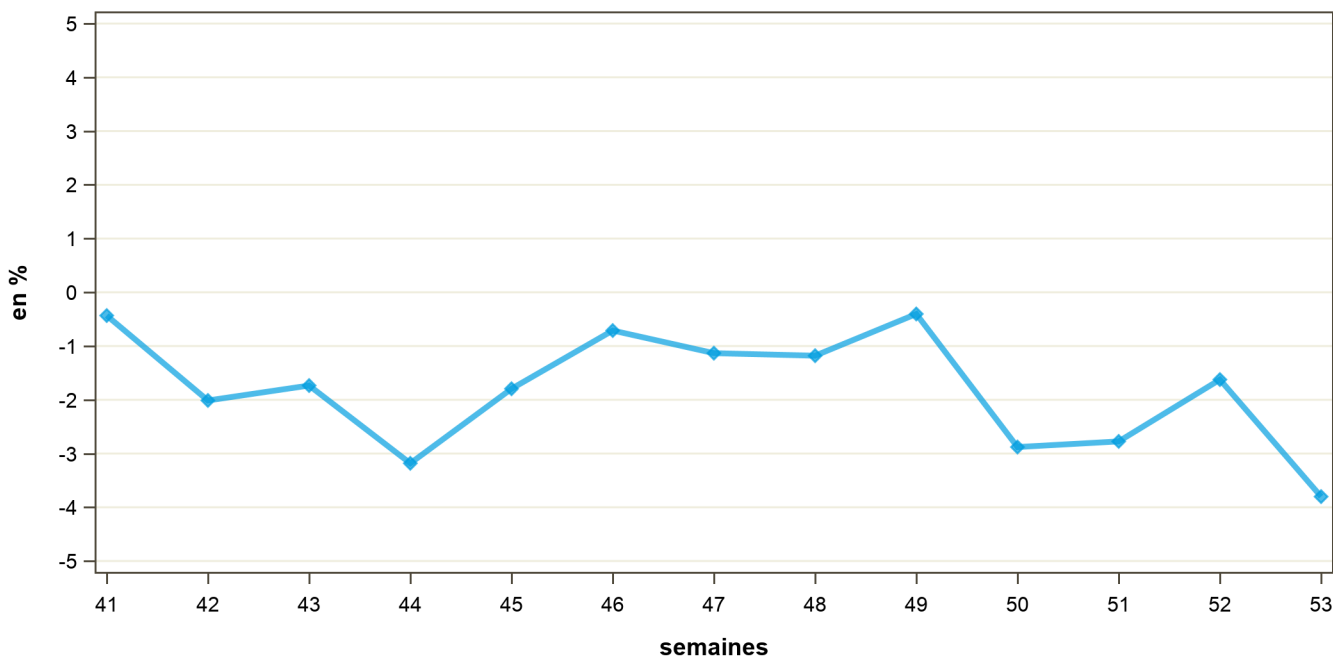

Source : FranceAgriMer / sondage lait de vache

* Compte-tenu du calendrier particulier de 2020 (53 semaines), l'évolution de la semaine S53/2020 est calculée par rapport à la semaine S1/2020. Pour information : S53/2020 du 28/12/2020 au 03/01/2021; S1/2020 du 30/12/2019 au 05/01/2020.

COLLECTE FRANCAISE : 2017, 2018, 2019 et 2020

semaine n°53 / 2020

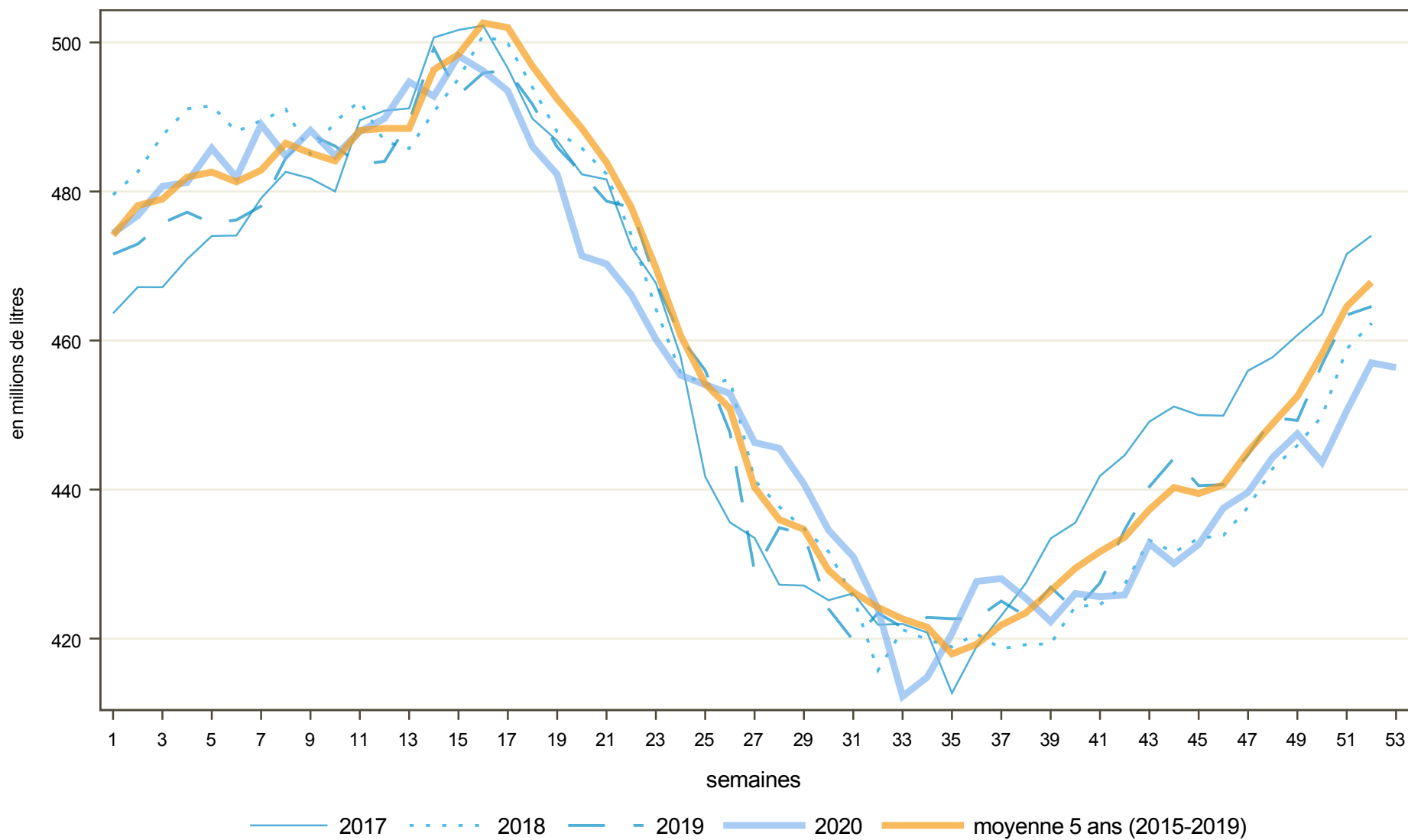

Directrice de la publication : Christine Avelin / Rédaction : direction Marchés, études et prospective
12, rue Henri Rol-Tanguy - TSA 20002 / 93555 MONTREUIL Cedex
Tel. : 01 73 30 30 00 www.franceagrimer.fr [FranceAgrimer](https://www.facebook.com/franceagrimer) [@franceagrimer](https://twitter.com/franceagrimer)